

**BIEGŁY SĄDOWY – MAREK STASZOWSKI**  
w zakresie wyceny nieruchomości i ruchomości  
\*Rzecznik majatkowy upr. Nr 2266  
23-300 Janów Lubelski ul. Gen. Sikorskiego 3 telefon/fax. (0 15 ) 872-49-37

**ZAŁĄCZNIK NR 1**  
**DO RAPORTU BIEGŁEGO SĄDOWEGO**  
z dnia 08.03.2021r.

**WYCENA WARTOŚCI ŚRODKA TRWAŁEGO**

**SAMOCHÓD CIĘŻAROWY CITROEN JUMPER , PROD. 2014r**  
**Nr VIN: VF7YCUMFC12567194, NR REJ RZ 0579K,**

Właściciel

RESTRUKTURYZACJA I UPADŁOŚĆ SZAREK WYDRO Spółka z o.o. – Syndyk Masy Upadłości Przedsiębiorstwa Produkcyjno- Montażowego KLIMAWENTEX Sp. z o.o. w upadłości z siedzibą w Rzeszowie

Pojazd zarejestrowany na

Przedsiębiorstwo Produkcyjno –Montażowe KLIMAWENTEX sp. z o.o. w upadłości z siedzibą w Rzeszowie ul. Witolda 6 35-362 Rzeszów.



Wartość rynkowa środka trwałego – używanego – samochodu ciężarowego marki CITROEN JUMPER, Nr VIN: VF7YCUMFC12567194, NR REJ RZ 0579K, rok prod. 2014r. określona dla aktualnego sposobu użytkowania wg stanu i cen na dzień wykonania opinii oszacowano:

**28 670,00 zł**

**słownie: dwadzieścia osiem tysięcy sześćset siedemdziesiąt złotych**

Stan przedmiotu wyceny przyjęto na dzień 08 marca 2021r.

Opinię wykonano na dzień 08 marca 2021r.

Poziom cen I kwartału 2021r.

Janów Lubelski 08 marca 2021r.

BIEGŁY SĄDOWY  
d.s. WYCENY MAJĄTKOWYCH  
inż. Marek Staszowski  
23-300 Janów Lubelski, ul. Sikorskiego 3  
tel. 15/8724 937  
Opracował:

**SPIS TREŚCI**

<b>1. PODSTAWY FORMALNO-PRAWNE.....</b>	<b>3</b>
1.1. Przedmiot wyceny .....	3
1.2. Cel wyceny .....	3
1.3. Metodologia .....	3
1.4. Źródła informacji .....	3
1.5. Podstawa prawna .....	4
<b>2.0. PRZYJĘTE PROCEDURY SZACOWANIA .....</b>	<b>4</b>
2.1. Definicja wartości rynkowej. ....	4
2.2. Wybór i opis metody szacowania .....	4
2.3. Procedura wyceny .....	5
<b>3.0. OPIS PRZEDMIOTU WYCENY .....</b>	<b>6</b>
3.1. Dowód rejestracyjny karta pojazdu .....	6
3.2. Dane techniczne samochodu ciężarowego marki CITROEN JUMPER NR VIN: VF7YCUMFC12567194, NR REJ RZ 0579K, rok prod. 2014r.....	6
3.3. Oferty sprzedaży samochodów ciężarowych marki CITROEN JUMPER.....	8
3.4. Indywidualna wartość rynkowa środka trwałego.....	8
<b>4.0. WNIOSKI KOŃCOWE.....</b>	<b>9</b>

## 1. PODSTAWY FORMALNO-PRAWNE

**Zleceniodawca:** RESTRUKTURYZACJA I UPADŁOŚĆ SZAREK WYDRO Spółka z o.o.

ul. Mickiewicza 52, 39-300 Mielec Syndyk Masy Upadłości Przedsiębiorstwa  
Produkcyjno- Montażowego KLIMAWENTEX Sp. z o.o. w upadłości z siedzibą w Rzeszowie

**Wykonawca :** inż. M. Staszowski zam. Janów Lubelski ul. Gen. Sikorskiego 3

- Rzeczoznawca Majątkowy upr. Nr 2266 nadane dnia 31.12.96r przez M. G. P. i B..M.
- Biegły sądowy przy Sądzie Okręgowym w Tarnobrzegu z zakresu szacowanie nieruchomości ruchomości , przedsiębiorstw oraz praw majątkowych. Decyzja; A: 0151/17 z 29.12.2017r
- CYRTYFIKAT - Wycena wartości nietypowych środków technicznych ( wycena maszyn, sprzętu medycznego, samochodów ) wydany przez BOMIS wrzesień 2007r
- CYRTYFIKAT – Wycena przedsiębiorstw - BOMIS 2013r.

### 1.1. Przedmiot wyceny

Przedmiotem oszacowania jest wykonanie opinii o wartości rynkowej środka trwałego w postaci:

**Samochodu ciężarowego CITROEN JUMPER, NR NR VIN: VF7YCUMFC12567194, NR REJ RZ 0579K, rok prod. 2014r.**, będącego na stanie firmy Przedsiębiorstwa Produkcyjno-Montażowego KLIMAWENTEX Sp. z o.o. w upadłości, z siedzibą w Rzeszowie.

### 1.2. Cel wyceny

Celem wyceny jest oszacowanie wartości rynkowej pojazdu wymienionego w pkt. 1.1.dla potrzeb Syndyka Masy Upadłości.

### 1.3. Metodologia

Wartość rynkową środka trwałego , określono stosując podejście porównawcze.

Przy wykonywaniu niniejszego opracowania korzystano z wiadomości uzyskanych z portali internetowych ALLEGRO, GANTRY, TABLICA, EBAY, CENEO. OTOMOTO, OLx , MASCUS i innych

### 1.4. Źródła informacji

- Standardy Zawodowe Rzeczoznawców Majątkowych wydane w formie Powszechnych Krajowych Zasad Wyceny uchwalone uchwałą Rady Krajowej Polskiej Federacji Stowarzyszeń Rzeczoznawców Majątkowych.
- Dowód rejestracyjny wycenianego pojazdu.
- Polisa Ubezpieczeń komunikacyjnych
- Informator rynkowy "Samochody ciężarowe" wyd. EUROTAX - grudzień 2020r.
- Internetowa giełda samochodowa.
- Przy wykonywaniu niniejszego opracowania korzystano z wiadomości uzyskanych z portali internetowych ALLEGRO, GANTRY, TABLICA, EBAY, CENEO. OTOMOTO, OLx , MASCUS i innych

BIEGŁY SĄDOWY  
d.s. WYCENY MAJĄTKOWYCH  
inż. M. Staszowski  
23-300 Janów Lubelski, ul. Sikorskiego 3  
tel. 15/8724 937

## 1.5. Podstawa prawna

- Rozporządzenie Rady Ministrów z dn. 21 09.2004 r. w sprawie zasad wyceny nieruchomości i sporządzania operatu szacunkowego (Dz. U. Nr 207, poz. 2109 z późn. zm.).
- Standard zawodowy rzeczoznawców majątkowych nr 1 wycena dla zabezpieczenia wiarytelności obwieszczenie Ministra Infrastruktury i Budownictwa 1 z dnia 1 września 2017 r.
- Ustawa z dn. 29 07.1997r. Prawo Bankowe (Dz. U. Nr 140, poz. 939 z późn. zmianami).
- Ustawa z dnia 17.11.1964 r Kodeks postępowania cywilnego ( Dz. U. Nr 43 /64 z późn. zm.)

## 2.0. PRZYJĘTE PROCEDURY SZACOWANIA

### 2.1. Definicja wartości rynkowej.

**WARTOŚĆ RYNKOWA** jest definiowana jako racjonalnie określona ilość pieniędzy, którą chętny kupujący będzie skłonny zaoferować chętnemu sprzedającemu w zamian za przedmiot transakcji przy założeniu równości stron, bez istnienia żadnego przymusu wpływającego na decyzję o zakupie i sprzedaży, przy pełnej znajomości przedmiotu i okoliczności transakcji, w określonym czasie.

Zakłada się odpowiednio długi czas wyeksponowania przedmiotu sprzedaży na nieograniczonym, tzn. wolnym dostępie do rynku.

Powyższa wartość uwzględnia m.in. rodzaj i zastosowanie pojazdu, jej wytwórcę, konstrukcję, wyposażenie, stan techniczny, stopień zużycia i wiek środka technicznego, okres i sposób eksploatacji, a także warunki popytu i podaży określające atrakcyjność rynkową.

Podstawą wyceny w wyżej wymienionym celu są:

- szczegółowa identyfikacja przedmiotu wyceny,
- ustalenia dotyczące kompletności i sprawności środka technicznego.
- ustalenia dotyczące eksploatacji (warunki, czas, konserwacja, naprawa) i możliwości dalszego użytkowania.

### 2.2. Wybór i opis metody szacowania

Biorąc pod uwagę przedmiot, zakres, cel oraz rezultaty przeprowadzonej analizy rynku pierwotnego i wtórnego dla należytego i obiektywnego oszacowania wartości poszczególnych składników rzeczowego majątku trwałego zastosowano następujące podejścia porównawczego.

#### Podejście porównawcze

W wycenie podejściem porównawczym wykorzystano bazę ofert sprzedaży i transakcji ruchomościami sukcesywnie tworzoną przez rzeczoznawcę, w tym:

- notowania sprzedaży-kupna samochodów analogicznej marki i modelu samochodu zawarte w Internecie ;
- ceny zawarte w różnego rodzaju opracowaniach ( cennikach) dotyczących samochodów.
- dokonania korekty wartości rynkowej na podobne urządzenia o zbliżonych parametrach przy uwzględnieniu atrybutów porównawczych
- użycia relacji wartości (stosunku wartości obiektu używanego do kosztu zastąpienia ) poprzez zastosowania w odpowiedniej wysokości współczynnika zużycia ekonomicznego.

W rezultacie otrzymano najbardziej prawdopodobną wartość rynkową środka technicznego w podejściu porównawczym.

### 2.3. Procedura wyceny

Rynek obrotu używanymi samochodami w Polsce jest dość powszechny, rozbudowany jest system ogłoszeń jak również cenników (informatorów ) określających wartości rynkowe pojazdów.

Dla ustalenia wartości fizycznej istniejącego pojazdu zastosowano podejście porównawcze metodę cenowo – porównawczą w/ w metoda polega na ustaleniu ceny bazowej pojazdu i skorygowanie tej ceny uwzględniając wartości poprawek z tytułu:

- daty pierwszej rejestracji
- różnicy przebiegu w stosunku do standardowego
- wyposażenia w elementy ponad standardowe i dodatkowe
- dokonanych wymian podzespołów
- ilości poprzednich użytkowników i sposób użytkowania
- konieczności przeprowadzenia ewentualnych napraw
- lokalnej specyfiki rynku lokalnego

Dla pojazdu samochodowego **wartość rynkową określono metodą ujętą w poniższym wzorze:**

$$WR=(WB + Kr) \times kw \times kp \times kx \times ksr + Kg - Kn$$

- **gdzie:**
  - WR - wartość rynkowa,
  - WB - wartość bazowa pojazdu,
  - Kr - wartość korekty dotyczącej pierwszej rejestracji,
  - kw - współczynnik korekty dotyczącej wyposażenia,
  - kp - współczynnik korekty dotyczącej przebiegu,
  - kx - współczynnik dotyczący korekt różnych,
  - ksr - współczynnik korekty dotyczącej sytuacji rynkowej,
  - Kg - wartość korekty dotyczącej stanu ogumienia,
  - Kn - wartość korekty z tytułu koniecznej naprawy.

Przy wycenie posłużono się następującymi profesjonalnymi cennikami, informacjami przedstawicielstw oraz wypracowanymi wskaźnikami:

- Informator rynkowy "Samochody ciężarowe" wyd. EUROTAX - grudzień 2020r.
- Internet - giełdy samochodowe , Allegro

### 3.0. OPIS PRZEDMIOTU WYCENY

#### 3.1. Dowód rejestracyjny karta pojazdu

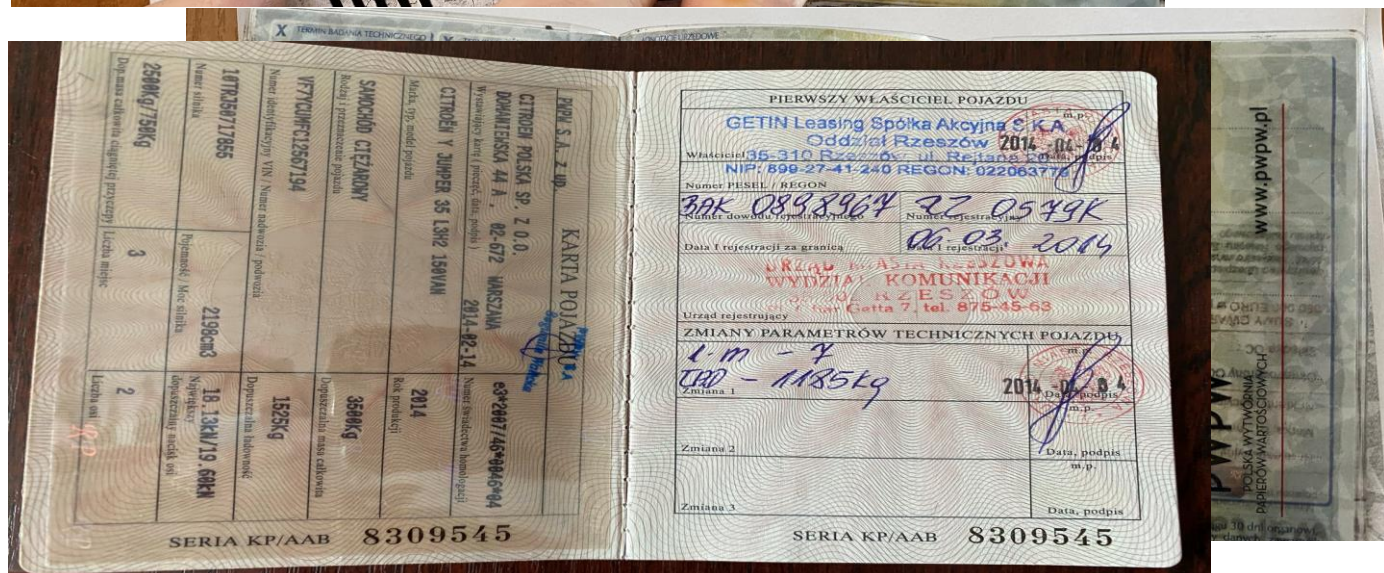

#### 3.2. Dane techniczne samochodu ciężarowego marki CITROEN JUMPER NR VIN: VF7YCUMFC12567194, NR REJ RZ 0579K, rok prod. 2014r

##### DANE IDENTYFIKACYJNE POJAZDU:

Marka:	Citroen
Model pojazdu:	Jumper
Wersja:	-----
Nr rejestracyjny:	RZ 0579K
Rok produkcji:	2014
Rodzaj pojazdu:	ciężarowy do 3.5 t
Numer VIV:	VF7YCUMFC12567194
Data pierwszej rej pojazdu	2014/03/06
Data oględzin	2021/03/08
Wskazanie drogomierza	215 138 km
Okres eksploatacji pojazdu (14/03/06-21/03/08)	7 lat i 1 msc
Kolor powłoki lakierowej, (rodzaj lakieru)	BIAŁY

<i>Dop. masa całk. / Ładowność</i>	<i>3500-6000 kg / 1185 kg</i>
<i>Rodzaj nadwozia</i>	<i>furgon z podwyższonym dachem, długi, 5 drzwiowy 7 osobowy</i>
<i>Liczba osi / Rodzaj napędu / Skrzynia biegów</i>	<i>2 / przedni (4x2) / manualna</i>
<i>Jednostka napędowa</i>	<i>z zapłonem samoczynnym</i>
<i>Pojemność / Moc silnika</i>	<i>2198 cm / 110kW (150KM)</i>

#### **WYPOSAŻENIE DODATKOWE**

*Klimatyzacja  
Koła zapasowe  
Felgi aluminiowe*

#### **STAN TECHNICZNY POJAZDU**

Oględzin przedmiotowego pojazdu dokonano w dniu 08.03.2021r. w obecności przedstawiciela Upadłego oraz Syndyka Masy Upadłości.

W dniu oględzin pojazd w przestoju eksploatacyjnym około roku.

Zniszczone od wewnątrz tylne drzwi, porysowana podłoga. Drzwi boczne przesuwne ciężko się przesuwają, zamykają się z trudem.

Miejscami karoseria przerdzewiała.

Uruchomiono z zewnętrznego źródła – akumulator do wymiany.

Podczas oględzin przedstawiciel Upadłego przedłożył do wglądu dowód rejestracyjny pojazdu serii DR BAO/4065418 oraz kartę pojazdu Serii KP AAB 8309545, nie okazano dokumentacji serwisowo naprawczej - książki serwisowej.

Tablice rejestracyjne znajdują się na samochodach.

Badania techniczne nieaktualne – ważne do 12.03.2020r.

Polisa ubezpieczeniowa zawarta w ERGA HESTIA (OC, Car Assistance OC, NNW) – ważna do 25.02.2022r. Na dzień przygotowania wyceny właściciel uregulował jedynie 1 ratę polisy - nowy właściciel kupujący samochód od syndyka zobowiązany będzie do samodzielnej płatności nieuregulowanych dotychczas rat polisy lub samodzielnego wypowiedzenia polisy. Nowemu właścicielowi nie przysługuje roszczenie wobec poprzedniego właściciela o zwrot zapłaconych rat polisy.

BIEGŁY SĄDOWY  
d.s. WYCEN MAJATKOWYCH  
inż. *[Podpis]* Szyszowski  
23-300 Janów Lubelski, ul. Sikorskiego 3  
tel. 715/8724 937

### 3.3. Oferty sprzedaży samochodów ciężarowych marki CITROEN JUMPER

Na rynku wtórnym na giełdzie samochodowej OTOMOTO wybrano z 11 ofert sprzedaży wybrano następujące oferty sprzedaży samochodów marki CITROEN i porównano do samochodu marki CITROEN JUMPER wyceniającego. Parametry porównawcze przedstawiono w tab. 1.

**Wyceniany Samochód ciężarowy CITROEN JUMPER 35 2.2 HDI MR'14 E6 3,5T, wersja: 35+ L3H2, poj. 1997 cm<sup>3</sup>, moc 150 KM, prod. 2014, przebieg 245 000 km-, stan średni**

**Oferta Nr 1: Samochód ciężarowy CITROEN JUMPER 35 2.2 HDI MR'14 E6 3,5T, Wersja: 35+ L3H2, prod.2012, poj. 2198 cm<sup>3</sup>, moc 149 KM, przebieg 162 000km, stan bardzo dobry**

**Oferta Nr 2: Samochód ciężarowy CITROEN JUMPER 30 2.2 HDI MR'14 E6 3,5T, Wersja: 30 L2H2, prod.2013, poj. 2198 cm<sup>3</sup>, moc 110 KM przebieg 225 000km, stan bardzo dobry**

**Oferta Nr 3: Samochód ciężarowy CITROEN JUMPER 30 2.2 HDI MR'14 E6 3,5T, Wersja: 30 L2H2, prod.2010, poj. 2198 cm<sup>3</sup>, moc 120 KM przebieg 266 486 km, stan dobry**

Tab. 1

Lp	Atrybuty samochodu	Wyceniany	Pojazd wg oferty nr 1	Pojazd wg oferty nr 2	Pojazd wg oferty nr 1
1	Kategoria	Ciężarowe do 3,5t	Ciężarowe do 3,5t	Ciężarowe do 3,5t	Ciężarowe do 3,5t
2	Marka pojazdu	CITROEN	CITROEN	CITROEN	CITROEN
3	Model pojazdu	JUMPER	JUMPER 30 .2 HDI	JUMPER 30 .2 HDI	JUMPER 30 .2 HDI
4	Rok produkcji	2014	2012	2013	2010
5	Przebieg	215 138 km	162 000 km	225 000 km	266 486 km
6	Pojemność skokowa	2 198 cm <sup>3</sup>	2 198 cm <sup>3</sup>	2 198 cm <sup>3</sup>	2 198 cm <sup>3</sup>
7	Rodzaj paliwa	Diesel	Diesel	Diesel	Diesel
8	Moc	110 KM	149 KM	110 KM	120 KM
9	Skrzynia biegów	Manualna	Manualna	Manualna	Manualna
10	Napęd	na przednie koła	na przednie koła	na przednie koła	na przednie koła
11	Wyposażenie	Standard + Indywidualna	Standard + Indywidualna	Standard + Indywidualna	Ponad Standard + Indywidualna
12	Typ	Minivan	Minivan	Minivan	Minivan
13	Liczba drzwi	5	3	3	3
14	Ilość miejsc	7	3	3	3
15	Kolor	Biały	Srebrny	Biały	Biały
16	Metalik	Tak	Tak	Tak	Tak
17	Stan	średni	b.dobry	b.dobry	dobry
	<b>Cena ofertowa w PLN</b>		<b>43 500,00 PLN</b>	<b>36 500,00 PLN</b>	<b>39 000,00 PLN</b>

### 3.4. Indywidualna wartość rynkowa środka trwałego

Tab. 2

	Atrybuty samochodu	Wyceniany	Pojazd wg oferty nr 1	Pojazd wg oferty nr 2	Pojazd wg oferty nr 3
1.	Cena ofertowa w PLN		43 500,00 PLN	36 500,00 PLN	39 000,00 PLN
2	Rok produkcji	2014	-5%	-5%	-5%
3	Stan techniczny	średni	0%	0%	0%
4	Przebieg	215 138 km	-5%	-5%	0%
5	Wyposażenie	Standard + indywidualna	-10%	-10%	-5%
	Kolor	Biały	0%	0%	-5%
	<b>Suma korekt</b>		<b>-20%</b>	<b>-20%</b>	<b>-17%</b>
	<b>Cena skorygowana</b>		<b>34 800,00</b>	<b>27 600,00</b>	<b>33 150,00</b>
	<b>Średnia wartość rynkowa pojazdu (brutto) 31 850,00 PLN</b>				
	<b>W związku z brakiem badań technicznych skorygowano wartość o współczynnik 0,9</b>				<b>28 670,00 PLN</b>
	<b>31 850,00 x 0,9 = 28 665,00</b>				
	<b>Przyjęto 28 670, 00 zł</b>				



#### 4.0. WNIOSKI KOŃCOWE

Wartość rynkowa środka trwałego – używanego **samochodu ciężarowego marki CITROEN JUMPER, Nr VIN: VF7YCUMFC12567194, NR REJ RZ 0579K, rok prod. 2014r** określona dla aktualnego sposobu użytkowania wg stanu i cen na dzień wykonania opinii oszacowano wynosi :

**28 670,00 zł**

**słownie: dwadzieścia osiem tysięcy sześćset siedemdziesiąt złotych**

Stan przedmiotu wyceny przyjęto na dzień 08 marca 2021r.

Opinię wykonano na dzień 08 marca 2021r.

Poziom cen I kwartału 2021 r.

Janów Lubelski 08 marca 2021r.

Opracował:

BIEGŁY SĄDOWY  
d.s. WYCEN MAJĄTLOWYCH  
inż. *[Podpis]*  
23-300 Janów Lubelski, ul. Sikorskiego 3  
tel. 15/8724 937

**PROTOKÓŁ Z WIZJI LOKALNEJ**  
**przeprowadzonej w Rzeszowie przy ul. Witolda 6**  
**w dniu 08.03.2021r**

LP	marka	Nr rejestracyjny		Wartość średnia	Uwagi
1.	Samochód CITROEN JUMPER	RZ0579K	2104		
-	Dowód rejestracyjny / Numer	JEST - DR /BAO 4065418			
-	Numer VIN	VF7YCUMFC12567194			
-	Rok prod. / Data pierwszej rejest	2014 / 06.03.2014			
-	Kolor	Biały			
-	Przebieg	215138 km			
-	Ilość miejsc	7			
-	Wyposażenie dodatkowe	KLIMATYZACJA , koło zapasowa , felgi aluminiowe			
-	Widoczne uszkodzenia i usterki	Stan techniczny dobry – nie widać uszkodzeń , podwozie lekko przyrdzewiałe , podłoga w części dostawczej porysowana., Karoseria miejscami wychodzi rdza.			
-	Karta pojazdu	TAK			
-	Uruchomiono	Tak – akumulator do wymiany. Uruchomiono przez zewnętrzne źródło prądu.			
-	Dodatkowe uwagi	Badanie techniczne do 12.03.2020. . Opony zimowe Pojazd od dłużnego czasu nie był użytkowany			

**BIEGŁY SĄDOWY**  
 d.s. WYCNAMAJATLOWYCH  
 inż. *[Podpis]*  
 23-300 Janów Lubelski, ul. Sikorskiego 3  
 tel. 15/8724 937

**POLISA UBEZPIECZENIOWA**



Spółka z ograniczoną odpowiedzialnością z siedzibą w Sopocie  
 ul. Szosa ul. Okocim, 1a 81-731 Sopot, 81-731 Sopot, 81-731 Sopot  
 NIP: 525-400-11-70, REGON: 141812101, KRS: 000035112  
 Sąd Rejestrowy: Sąd Rejestrowy dla Sopotu, XII Wydział Gospodarczy Krajowego Rejestru Sądowego, KRS: 000035112, NIP: 525-400-11-70, REGON: 141812101  
 Wycena środków trwałych – samochód ciężarowy do 3,5t – Citroen Jumper, Nr rej. RZ 0579K

Polisa KomF 903013651316 ORYGINAŁ  
 Polisa komunikacyjna dla MiSP



Okres ubezpieczenia od 2021-02-26 00:00 do 2022-02-25 24:00

**Ubezpieczający/Ubezpieczony**

nazwa: PRZEDSIĘBIORSTWO PRODUKCYJNO-MONTAŻOWE KLIMAWENTEX SPÓŁKA Z OGRANICZONĄ ODPOWIEDZIALNOŚCIĄ W UPADŁOŚCI, NIP: 8130334117, REGON: 008032519  
 adres: 35-302 RZESZÓW, UL. WITOLDA 6

**Rodzaj prowadzonej działalności (PKD 2007)**

Lp.	Symbol	Opis
1	4322Z	Wykonywanie instalacji wodno-kanalizacyjnych, ciepłych, gazowych i klimatyzacyjnych

**Ubezpieczony pojazd**

pojazd: CIĘŻAROWY, CITROEN, JUMPER 35 HDI EURO 5, JUMPER 35 HDI L3H3, RZ0579K, ROK PRODUKCJI 2014, 7 MIEJSC, 0 KM  
 pojemność 2 198 cm<sup>3</sup>, ładowność 1 375 kg, VIN VF7YUMFC12567194

**Produkt ubezpieczeniowy**

Nazwa	Wariant/ Zakres ubezpieczenia	Suma ubezpieczenia/ Suma gwarancyjna [zł]	Składka [zł]	OWU
Odowiedzialność cywilna posiadaczy pojazdów mechanicznych	---	zgodnie z ustawą	1 541	Dz.U.2018.473
Hestia Car Assistance OC	Mini	5 000	16	CB-HCA-01/18
Następstwa nieszczęśliwych wypadków kierowcy i pasażerów	---	5 000	63	CBA-NNWK-01/18
<b>RAZEM DO ZAPŁATY</b>			<b>1 620</b>	

Zgodnie z oświadczeniem ubezpieczającego przyjęto: 0 (OC) szkód w ostatnich 2 latach z pojazdu o numerze rejestracyjnym RZ0579K.

**Platności**

nr konta: 09 1240 6960 6013 9030 1365 1316

terminy i kwoty płatności: I rata 2021-03-11, 405 zł; II rata 2021-04-25, 405 zł; III rata 2021-07-25, 405 zł; IV rata 2021-10-25, 405 zł

Wybrany sposób płatności pierwszej raty składki: przelew.

**Oświadczenie Ubezpieczającego**

Oświadczam, że:

- zapoznałem się z treścią klauzuli informacyjnej administratora, stanowiącej załącznik do polisy;
- zostałem mi okazane i zapoznałem się z treścią pełnomocnictwa do zawarcia umowy ubezpieczenia w imieniu Sopotkiego Towarzystwa Ubezpieczeń Ergo Hestia SA z siedzibą w Sopocie (dalej zwanej Spółką);
- przed zawarciem umowy otrzymałem tekst Ogólnych Warunków Ubezpieczenia wraz z Klauzulami dodatkowymi, na podstawie których umowę zawarto oraz zapoznałem się z nimi i zaakceptowałem ich treść;
- podane we wniosku elektronicznym dane są zgodne z prawdą i podane zostały według mojej najlepszej wiedzy;
- łącznie z pojazdem ubezpieczonym na niniejszej polisie nie posiadam więcej niż 20 pojazdów;
- oświadczam, że przed zawarciem umowy ubezpieczenia dystrybutor:
- zbadał i określił moje wymagania oraz potrzeby ubezpieczeniowe;
- przekazał mi w zrozumiałej formie, jako ustandaryzowany dokument, wymagane ustawowo obiektywne informacje o proponowanym produkcie ubezpieczeniowym;
- udostępnił mi dokument pełnomocnictwa udzielonego dystrybutorowi przez ubezpieczyciela oraz przekazał mi wymagane ustawowo informacje o dystrybutorze.

MIELEC, 2021-02-25

miejsce i data zawarcia umowy ubezpieczenia

Wydrukowano programem iPegaz w wersji 4.90.7 20201126\_1042

podpis Ubezpieczającego

**SYNDYK MASY UPADŁOŚCI -  
 RESTRUKTURYZACJA UPADŁOŚCI  
 SZAREK WYDRO Sp. z o.o.  
 Łukasz Wydro  
 CZŁONEK ZARZĄDU**

**UBEZPIECZENIA**

Małgorzata Roguz  
 Numer Agenta: 11337427/P  
 Tel: 35 366 155  
 e-mail: malgorzata.roguz@alop.pl

PRZEDSIĘBIORSTWO  
 PRODUKCYJNO-MONTAŻOWE  
**KLIMAWENTEX Sp. z o.o. w upadłości**  
 35-302 Rzeszów, ul. Witolda 6  
 NIP: 8130334117 • REGON: 008032519  
 Numer KRS: 0000105575

903013651316  
 Numer polisy (Insurance policy number)

PRZEDSIĘBIORSTWO PRODUKCYJNO-MONTAŻOWE  
**KLIMAWENTEX SPÓŁKA Z OGRANICZONĄ ODPOWIEDZIALNOŚCIĄ**

35-302 Rzeszów, ul. Witolda 6

Posiadacz pojazdu i jego adres (Vehicle owner and his address)

CITROEN Jumper 35 HDi Euro 5 Jumper 35 HDi  
 L3H3

Marka, model i typ pojazdu (Vehicle make and type)

RZ0579K  
 Nr rejestracyjny (Registration number)

VF7YUMFC12567194

od 2021-02-26 do 2022-02-25

Nr VIN/numarwoznośności (VIN/Bodychassis number)

Okres ubezpieczenia (Insurance period)

Szkody na osobie (personal injury) - 5.210.000 EURO  
 Szkody w mieniu (injury to property) - 1.050.000 EURO

1 541 zł

Składka OC (Premium amount)

<input checked="" type="checkbox"/> OC	Ubezpieczenie odpowiedzialności cywilnej posiadacza pojazdu mechanicznego (Motor Third Party Liability - MTP)	TAK
<input checked="" type="checkbox"/> AC	Ubezpieczenie Autocasca (Autocasco insurance)	NIE
<input checked="" type="checkbox"/> HCA	Ubezpieczenie Hestia Car Assistance (Hestia Car Assistance Insurance)	OC MINI

Pieczęć i podpis Przedstawiciela Sopotkiego Towarzystwa Ubezpieczeń Ergo Hestia SA, ul. Hestii 1, 81-731 Sopot  
 Stamp and signature of the Representative of Sopotkiego Towarzystwa Ubezpieczeń Ergo Hestia SA, Hestia 1 Str., 81-731 Sopot, Poland)

**UBEZPIECZENIA**  
 Małgorzata Roguz  
 Numer Agenta: 11337427/P  
 Tel: 35 366 155  
 e-mail: malgorzata.roguz@alop.pl

Miejsowość (Place)	MIELEC
Data (Date)	2021-02-25

**DOKUMENTACJA FOTOGRAFICZNA**



**DOKUMENTACJA FOTOGRAFICZNA**

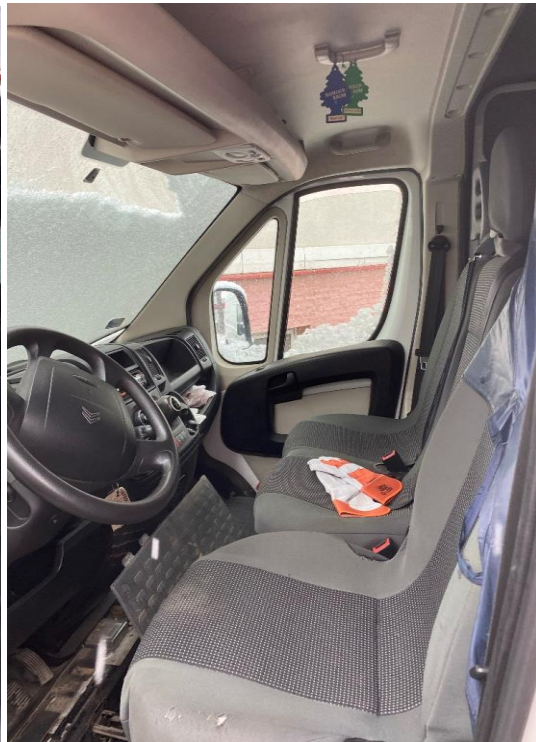

BIEGŁY SĄDOWY  
d.s. WYCNEMAJATLOWYCH  
inż. *[Signature]* Szewski  
23-300 Janów Lubelski, ul. Sikorskiego 3  
tel. 15/8724 937

**DOKUMENTACJA FOTOGRAFICZNA**



BIEGŁY SĄDOWY  
d.s. WYCNAMAJATLOWYCH  
inż. *Janusz* Szewski  
23-300 Janów Lubelski, ul. Mikorskiego 3  
tel. 715/8724 937

DOKUMENTACJA FOTOGRAFICZNA

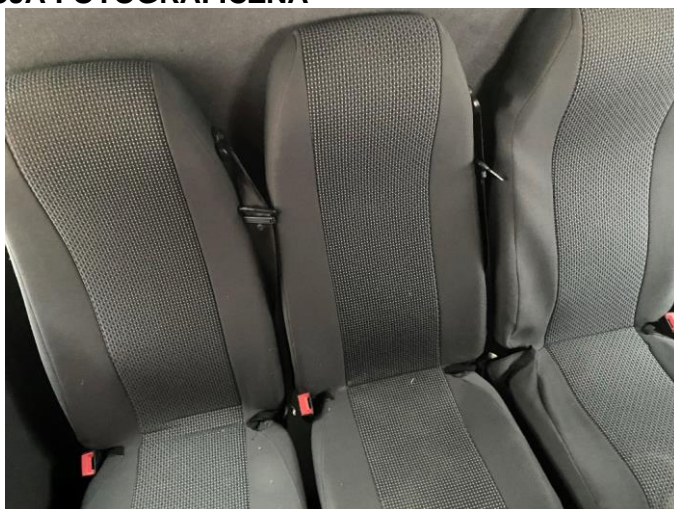

**DOKUMENTACJA FOTOGRAFICZNA**



BIEGŁY SĄDOWY  
d.s. WYCENY MAJĄTLOWYCH  
inż. *Grzegorz* *Grzegorz*  
23-300 Janów Lubelski, ul. Sikorskiego 3  
tel. 15/8724 937