

**JACENTY CICHON**  
**BIURO RZECZOZNAWSTWA SAMOCHODOWEGO**  
Starachowice

SZAREK & WYDRO  
W SPRAWY REJESTRACJI I  
RESTRUKTURYZACJA I UPADŁOŚĆ  
SZAREK WYDRO SP. Z O.O. W MIELCU

1

**Opinia techniczna nr 020/2023**

Zadanie opinii:

**Określenie wartości rynkowej pojazdu.**

29. 05. 2023

WPLYNĘŁO DN. .... GODZ. ....

SYGN. .... L. zał. .... Podpis .....

**Wycena Nr: 020/2023**

z dnia: 2023/05/19

Rzeczoznawca: JACENTY CICHON

Właściciel: BEATA ZOFIA GĘBURA

Adres: Rataje 23, 27-215 Wąchock

Zadanie: OKREŚLENIE WARTOŚCI RYNKOWEJ POJAZDU

**DANE IDENTYFIKACYJNE POJAZDU**

Dane: [O] V-2023

Marka: OPEL

Model pojazdu: Vectra C 1.8 MR '02

Wersja: GTS

Nr rejestracyjny: TST77040

Rok prod.: 2004

Rodzaj pojazdu: Samochód osobowy

VIN: W0L0ZCF6848067935

Nr INFO-EKSPERT	028-02101
Data pierwszej rejestracji	2004/07/06
Data oględzin	2023/05/18
Wskazanie drogomierza	344896 km
Okres eksploatacji pojazdu (2004/07/06-2023/05/18)	226 mies.
Kolor powłoki lak., (rodzaj lakieru)	Czarny 2-warstwowy z efektem mineralnym
Dop. masa całkowita	1885 kg
Rodzaj nadwozia	hatchback 5 drzwiowy
Jednostka napędowa	z zapłonem iskrowym (wtrysk)
Pojemność / Moc silnika	1796 ccm / 90 kW (122 KM)
Rodzaj skrzyni biegów	manualna

**WYPOSAŻENIE STANDARDOWE (2004.01 - 2004.12)**

L.p.	Nazwa elementu wyposażenia	L.p.	Nazwa elementu wyposażenia
1	ABS - system zapobiegający blokowaniu kół	16	Poduszki powietrzne boczne przednie
2	Dźwignia zmiany biegów pokryta skórą	17	Poduszki powietrzne kierowcy i pasażera
3	Filtr p/pyłkowy	18	Radio CDR 2005 CD
4	Fotele przednie z regulacją wysokości	19	Sterowanie radiem w kierownicy
5	Fotele sportowe	20	System dystrybucji siły hamowania elektroniczny EBD
6	Immobilizer	21	System elektronicznej kontroli toru jazdy ESP
7	Kierownica pokryta skórą	22	System kontroli trakcji TCS
8	Kierownica sportowa	23	System wspomagania nagłego hamowania
9	Klimatyzacja	24	System zapobiegający zarzucaniu tyłu pojazdu przy hamowaniu CBC
10	Kolumna kierownicy regulowana	25	Szyby przednie i tylne regulowane elektrycznie
11	Kurtyny powietrzne boczne	26	Szyby przyciemniane
12	Lusterka zewnętrzne podgrzewane i regulowane elektrycznie	27	Światła p/mgielne przednie
13	Napinacze pasów bezpieczeństwa	28	Światło dodatkowe STOP
14	Podłokietnik centralny przedni	29	Wspomaganie układu kierowniczego elektrohydrauliczne
15	Podłokietnik siedzeń tylnych	30	Zamek centralny zdalnie sterowany

**L.p. Nazwa pakietu / elementu pakietu wyposażenia standardowego**

- 1 Fotele przednie z regulacją wysokości  
Fotel kierowcy z regulacją wysokości

L.p.	Nazwa pakietu / elementu pakietu wyposażenia standardowego
	Fotel pasażera z regulacją wysokości
2	Lusterka zewnętrzne podgrzewane i regulowane elektrycznie Lusterka zewnętrzne regulowane elektrycznie Lusterka zewnętrzne podgrzewane elektrycznie
3	Poduszki powietrzne kierowcy i pasażera Poduszka powietrzna kierowcy Poduszka powietrzna pasażera
4	Szyby przednie i tylne regulowane elektrycznie Szyby przednie regulowane elektrycznie Szyby tylne regulowane elektrycznie
5	Tarcze kół stalowe 16" opony 215/55 Tarcze kół stalowe

### BRAKI W WYPOSAŻENIU STANDARDOWYM POJAZDU

L.p.	Nazwa elementu wyposażenia	Wartość [PLN]
1	* Tarcze kół stalowe 16" opony 215/55	0

### WYPOSAŻENIE DODATKOWE

L.p.	Nazwa elementu wyposażenia	Wartość [PLN]
1	+ Instalacja gazowa (wtrysk gazu wielopunktowy sekwencyjny)	279
2	Komputer pokładowy	34
3	Lakier metalizowany	142
4	Tarcze kół aluminiowe 17" srebrne, opony 215/50	164

### OPIS ZAMONTOWANEGO W POJEŹDZIE OGUMIENIA

Koło	Marka, typ	Bieżnik [mm]	Zużycie [%]
Przednie lewe:	GOODYEAR 215/50 R17 91V EAGLE NCT5 TL	2.0	94
Przednie prawe:	GOODYEAR 215/50 R17 91V EAGLE NCT5 TL	4.0	66
Tylne lewe:	SUNFULL SF 888 225/45 R17 94W	4.0	66
Tylne prawe:	SUNFULL SF 888 225/45 R17 94W	4.0	66

### STAN TECHNICZNY POJAZDU

Maska silnika - zagięte tylne narożniki w miejscach zagięcia popękana blacha, poprzeczne przełamanie w środkowej części;  
 Nakłada podszybia - popękana;  
 Podsufitka - rozwarstwiona;  
 Błotnik tylny lewy - pocięty;  
 Pokrywa bagażnika - skorodowana;  
 Obicie fotela kierowcy - rozerwane;  
 Ramka lusterka prawego pęknięta;  
 Utrudnione otwieranie drzwi przednich prawych - luźno zamocowana klamka zewnętrzna;  
 Popękany zderzak przedni

### KOREKTY

WARTOŚĆ BAZOWA BRUTTO (228 mies.) **9 650 PLN**

KOREKTA ZA WYPOSAŻENIE DODATKOWE **619 PLN**

*Wyposażenie pojazdu powoduje zwiększenie wartości pojazdu, gdy jest wyposażeniem ponadstandardowym oraz jest sprawne, czyli zdolne do spełnienia swojej funkcji. Wielkość korekty wartości bazowej, związanej z wyposażeniem dodatkowym pojazdu została określona na podstawie udziału tego wyposażenia w wartości standardowo wyposażonego nowego pojazdu z uwzględnieniem amortyzacji pojazdu i zwiększonej amortyzacji jego wyposażenia.*

KOREKTA ZA PIERWSZĄ REJESTRACJĘ **94 PLN**

*Korekta uwzględnia wpływ daty pierwszej rejestracji pojazdu (pierwszego dopuszczenia do ruchu po zakupieniu pojazdu)*

nowego) na jego wartość. Przyjmuje się, że pojazd bazowy został zarejestrowany po raz pierwszy 2004/05/15. Pojazd wyceniany został zarejestrowany 2 miesiące później, zatem jego okres eksploatacji jest krótszy od okresu eksploatacji pojazdu bazowego i stąd wynika dodatnia korekta wartości.

**KOREKTA ZA PRZEBIEG****- 1 221 PLN**

Korekta uwzględnia wpływ przebiegu pojazdu na jego wartość. Wartość bazowa (skorygowana o wpływ pierwszej rejestracji) została określona dla przebiegu normatywnego 286 000 km. Zweryfikowany przebieg wycenianego pojazdu jest większy od normatywnego o 58 896 km. Powoduje to zastosowanie korekty wartości w wysokości -11.78%.

**KOREKTA ZA OGUMIENIE****- 616 PLN**

Korekta uwzględnia wpływ stanu ogumienia na wartość pojazdu. Punktem odniesienia jest ogumienie o zużyciu 50%.

**KOREKTY RÓŻNE****- 4 094 PLN****W tym:**

Stan utrzymania i dbałość o pojazd

[%]

Wartość [PLN]

-5.0

- 457

Stan utrzymania i dbałość o pojazd mogą mieć wpływ na wartość rynkową pojazdu w przypadku, gdy stan wycenianego pojazdu istotnie odbiega od dobrego, odpowiedniego dla danego okresu eksploatacji i przebiegu. Stwierdzony ponadprzeciętnie dobry stan świadczący o wyjątkowej dbałości o pojazd może stanowić podstawę korekty dodatniej wartości, stan gorszy od typowego dobrego - podstawę do korekty ujemnej.

Opis w części stan techniczny pojazdu

Konieczne naprawy

-39.8

-3 637

Naprawy konieczne: wymiana pokrywy komory silnika, wymiana nakładki podszybia, naprawa błotnika tylnego lewego, wymiana podsufitki. Koszt naprawy koniecznej określono z uwzględnieniem cen części używanych.

**Wartość rynkowa brutto wyżej zidentyfikowanego pojazdu, określona na dzień 18 maja 2023 roku wynosi:**

**4400 PLN**

(słownie: cztery tysiące czterysta złotych)

w tym VAT (23.0%) 822.76 PLN

Wartość określono na podstawie:

- notowań wartości rynkowych z bazy pojazdów 'Komputerowego Systemu INFO-EKSPERT' na V-2023 zaakceptowanych przez wykonawcę opinii,
- korekt mających wpływ na wartość pojazdu

**Załączniki:**

1. Kalkulacja kosztu naprawy koniecznej.
2. Zdjęcia samochodu 17 szt.

Wycenę sporządził:  
JACENTY CICHON

pieczęć

Jacenty Cichon

..... Rzecznik samochodowy  
Certyfikat PZM CCR nr 088

Dnia 19.05.2023 r.

**JACENTY CICHON BIURO RZECZOZNAWSTWA SAMOCHODOWEGO**  
27-200 Starachowice  
tel. 506 055 253

**Dokumentacja fotograficzna do opinii nr 020/2023**



Fot. 1



Fot. 2



Fot. 3

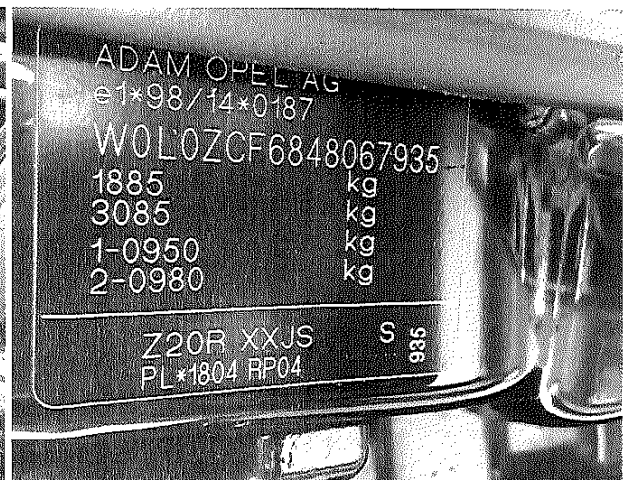

Fot. 4



Fot. 5

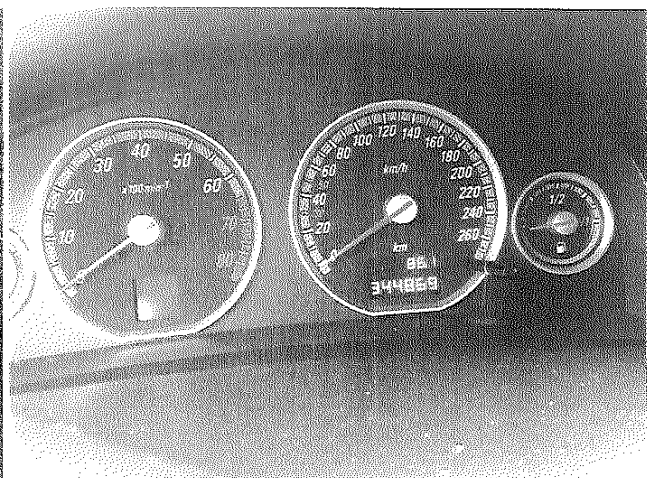

Fot. 6

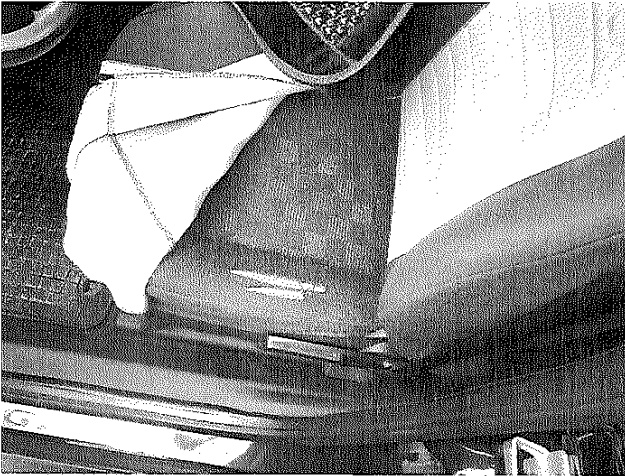

Fot. 7



Fot. 8

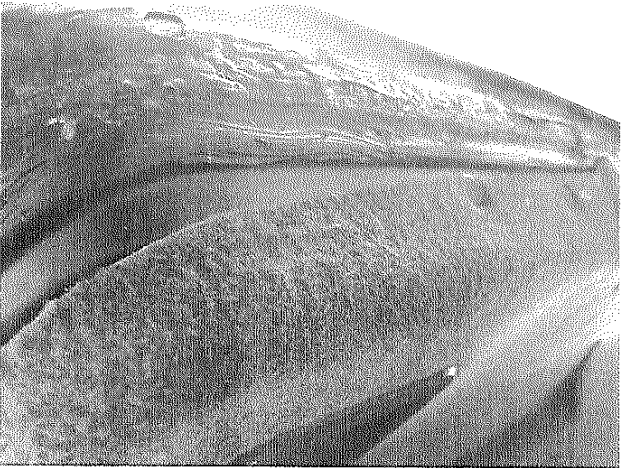

Fot. 9

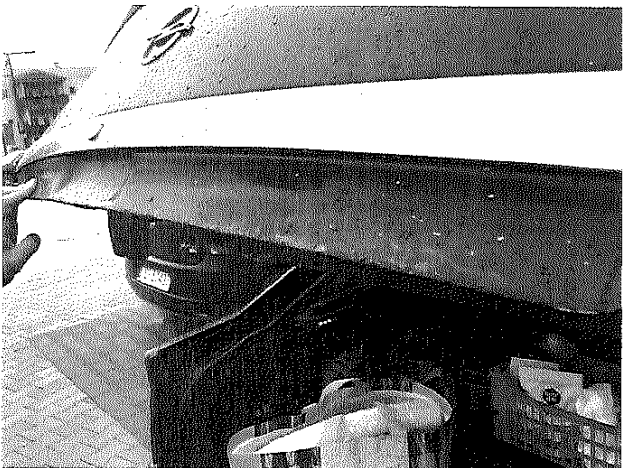

Fot. 10



Fot. 11



Fot. 12



Fot. 13



Fot. 14

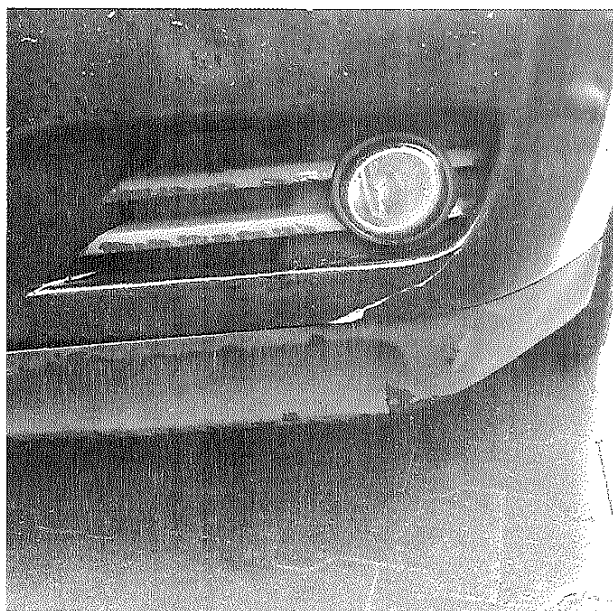

Fot. 15



Fot. 16



*Jacenty Cichoń*  
Rzecznawca samochodowy  
Certyfikat PZM CCR nr 088

.....  
Rzecznawca

## Kosztorys

**Klient:**  
**Marka/Model/Typ:** OPEL / Vectra GTS Hatchback 02-05 / Vectra GTS 1.8 [07-2004]  
**Kod ETG:** 0046934  
**Nr rejestracyjny:** TST77040  
**VIN:** W0L0ZCF6848067935  
**Data:** 19-05-2023  
  
**System lakierniczy:** AZT  
**Logika szkód gradowych:** ETG  
**Jednostki czasowe:** 1 Rbg.  
**Waluta:** PLN  
**Wersja bazy:** 2023.05.

Blacharz	Rodz.	Czasy napraw	Potrącenia	Robocizna	Materiał	
A500100	Pokrywa przednia	WY	1.00	0.20	100.00	203.25 *
A500000	Ostona chłodnicy					
A500500	Pokrywa przednia					
A505500	Wykładzina tłumiąca pokrywy przedniej					
N357000	Dysza spryskiwacza					
	Cena 3336.04 [PLN] z potrąceniem 70.00 [%]					
A522000	Kratka ozdobna pasa	WY	0.40	0.20	40.00	48.78 *
	podszycia					
N356500	Pióro wycieraczki kpl.					
N356600	Ramię wycieraczki					
	Cena 584.28 [PLN] z potrąceniem 70.00 [%]					
A571510	Okładzina zderzaka tylnego	WZ	0.30	0.20	30.00	0.00
N122200	Lampa tylna kompletna (L)	WZ	0.20	0.20	20.00	0.00
NN	Błotnik tylny (L)	NA	3.00		300.00	0.00
A533020	Ostona z tworzywa, wewn. tył	WZ	0.10	0.20	10.00	0.00
	(L)					
C400100	Podsufitka	WY	2.50		250.00	243.90 *
C410700	Nakładka słupka A góra (L)					
C410600	Nakładka słupka A góra (R)					
C411200	Nakładka słupka B góra (L)					
C411100	Nakładka słupka B góra (R)					
C401000	Konsola nakładki dachu przód					
C400200	Ostona przeciwstłoneczna (L)					
C400200	Ostona przeciwstłoneczna (R)					
	Cena 5212.49 [PLN] z potrąceniem 70.00 [%]					

**Robocizna** 750.00  
**Materiał** 495.93  
**Razem blacharz** PLN 1245.93

Lakiernik	Rodz.	Stopień	Czasy napraw	Robocizna	Materiał
Pokrywa przednia	200	III	2.40	240.00	648.00
Cena - uwagi część z aluminium					
Błotnik tylny K (L)	200	III	1.40	140.00	276.45
Przygotowanie blacha (Na pojeździe bez lak. wstępnego)	200		2.30	230.00	166.80
<b>Robocizna</b>				<b>610.00</b>	
<b>Materiał</b>					<b>1091.25</b>
<b>Razem lakiernik</b>					<b>PLN 1701.25</b>

<b>Łącznie</b>	<b>Stawka</b>	<b>Czasy napraw</b>	<b>Robocizna</b>	<b>Materiał</b>
Blacharz	100.00	7.50	750.00	495.93
Lakiernik	100.00	6.10	610.00	1091.25
Mat.drobne i dodatki. (2.00 %)				9.92
<b>Razem robocizna</b>		<b>13.60</b>	<b>1360.00</b>	
<b>Razem materiał</b>				<b>1597.10</b>
<b>Koszty naprawy bez VAT</b>				<b>2957.10</b>
VAT (23.00 %)				680.13
<b>Koszt naprawy z VAT</b>				<b>PLN 3637.23</b>
				<b>€ 845.87</b>

<b>Nazwa części /Miejsce / Numer</b>	<b>Numer części</b>	<b>Poprzedni numer części</b>	<b>Materiał</b>
Pokrywa przednia	93184795		203.25 *
Kratka ozdobna pasa podszybia	09179871		48.78 *
Podsufitka	13168036		243.90 *
<b>Razem części</b>			<b>PLN 495.93</b>

Uwaga: Podane numery katalogowe nie powinny być używane do zamawiania części zamiennych !

<b>Nazwa części /Miejsce / Numer</b>	<b>Numer pozycji naprawy</b>
Pokrywa przednia	A500100
Kratka ozdobna pasa podszybia	A522000
Okładzina zderzaka tylnego	A571510
Lampa tylna kompletna	N122200
Błotnik tylny	
Ostona z tworzywa, wewn. tył	A533020
Podsufitka	C400100

<b>Skrót</b>	<b>Opis</b>
*	Cena lub czas zostały zmienione ręcznie
L	lewy
R	prawy
WY	wymiana
WZ	wy-/za-montowanie
NA	naprawa
NN	Brak numeru katalogowego

<b>Rodzaj</b>	<b>Stopień, Postępowanie, Metoda</b>
III 200	III Naprawa do 50% 2 - warstwowy

<b>Indeks</b>	
Indeks na mat.lak.	100.000 %
Indeks części zamiennych	100.000 %

EUROTAX nie gwarantuje prawidłowego zamówienia części w oparciu o zamieszczone w programie numery producenta.

*Jacenty Cichoń*  
Rzecznik samochodowy  
Certyfikat PZM CCR nr 088