

TPL-SYSTEM ©
BIURO NIERUCHOMOŚCI

*Zleceniodawca:
Restrukturyzacja i Upadłość Szarek
Wydro Sp. z o.o.*

OPERAT SZACUNKOWY

**OKREŚLENIE WARTOŚCI RYNKOWEJ NIERUCHOMOŚCI GRUNTOWEJ
ZABUDOWANEJ POŁOŻONEJ W RADOMYŚLU WIELKIM PRZY
UL. SIKORSKIEGO 4, OZNACZONEJ JAKO DZIAŁKA EWIDENCYJNA NR 1109.**

*Autor opracowania:
mgr inż. Leokadia Tworek*

BIEGŁY SĄDOWY
przy Sądzie Rejonowym w Łodzi
z zakresu sądownictwa nieruchomości
mgr inż. Leokadia Tworek

ZAWARTOŚĆ OPRACOWANIA

	str.
1. Przedmiot i zakres wyceny	3
1.1 Przedmiot wyceny	3
1.2 Oznaczenie nieruchomości	3
1.3 Zakres wyceny	3
2. Cel wyceny	3
3. Podstawy opracowania operatu szacunkowego	3
3.1 Podstawa formalna	3
3.2 Podstawa materialno- prawna	3
3.3 Źródła danych merytorycznych do wyceny	4
4. Daty związane z przygotowaniem operatu szacunkowego	4
5. Stan i opis wycenianej nieruchomości	
5.1 Stan prawny nieruchomości	4
5.2 Opis nieruchomości	10
5.3 Stan zagospodarowania nieruchomości	10
5.4 Stopień wyposażenia w urządzenia infrastruktury technicznej	11
5.5 Stan otoczenia	11
5.6 Opis budynku	11
6. Przeznaczenie nieruchomości w studium uwarunkowań i kierunków zagospodarowania przestrzennego	11
7. Charakterystyka i analiza rynku nieruchomości	12
8. Sposób wyceny	14
9. Oszacowanie wartości rynkowej nieruchomości	15
10. Wynik końcowy wyceny	17
11. Klauzule i zastrzeżenia	18
12. Załączniki	18

1. PRZEDMIOT I ZAKRES WYCENY

1.1. Przedmiot wyceny

Przedmiotem wyceny jest prawo własności nieruchomości zabudowanej położonej w Radomyślu Wielkim przy ul. Sikorskiego 4. Nieruchomość objęta jest księgą wieczystą TB1M/00056899/0 i oznaczona jest w operacie ewidencji gruntów i budynków obrębu nr 72-Radomyśl Wielki numerem 1109 o pow. 0,0494 ha. Na nieruchomości znajduje się budynek mieszkalny o powierzchni użytkowej 208,80 m². Działka ma kształt prostokąta, teren równy, ogrodzony. Dojazd do nieruchomości bardzo dobry - zjazd z drogi publicznej o nawierzchni asfaltowej. Nieruchomość jest uzbrojona w sieci: wodociągową, kanalizacyjną, energetyczną i gazową (w granicy działki).

1.2 Oznaczenie nieruchomości w ewidencji gruntów i budynków oraz księdze wieczystej

- Nazwa lub numer jednostki ewidencyjnej: 181108_4 Miasto Radomyśl Wielki,
- Obręb: 72 - Radomyśl Wielki,
- Numer księgi wieczystej nieruchomości: TB1M/00056899/0,
- Numer ewidencyjny działki: 1109,
- Powierzchnia działki: 0,0494 ha,

1.3 Zakres wyceny nieruchomości

Zakresem wyceny objęta jest nieruchomość dla której prowadzona jest księga wieczysta TB1M/00056899/0. Nieruchomość oznaczona jest w operacie ewidencji gruntów i budynków obrębu nr 72 – Radomyśl Wielki jako działka nr 1109 o pow. 0,0494 ha. Na nieruchomości znajduje się budynek mieszkalny o powierzchni użytkowej 208,80 m². Działka ma kształt prostokąta, teren równy. Dojazd do nieruchomości bardzo dobry - zjazd z drogi publicznej o nawierzchni asfaltowej. Nieruchomość jest uzbrojona w sieci: wodociągową, kanalizacyjną, energetyczną i gazową (w granicy działki).

2. CEL WYCENY

Określenie wartości rynkowej nieruchomości gruntowej zabudowanej dla potrzeb prowadzonego postępowania upadłościowego Danuty Adamczak.

3. PODSTAWY OPRACOWANIA OPERATU SZACUNKOWEGO

3.1. Podstawa formalna

Zlecenie Syndyka masy upadłości Restrukturyzacja i Upadłość Szarek Wydro Sp. z o.o. w sprawie o ogłoszenie upadłości osoby fizycznej nieprowadzącej działalności gospodarczej – Danuty Adamczak.

3.2. Podstawa materialno – prawna

- Ustawa z dnia 21 sierpnia 1997 r. o gospodarce nieruchomościami (Dz.U. z 2021r. poz.1899 t.j.),
- Ustawa z dnia 28 lutego 2003 r. prawo upadłościowe (Dz. U. 2022. poz. 1520t.j.),
- Rozporządzenie Rady Ministrów z dnia 21 września 2004 r. w sprawie wyceny nieruchomości i sporządzania operatu szacunkowego (Dz. U. 2021, poz. 555 j.t).

3.3. Źródła danych merytorycznych do wyceny nieruchomości

- W zakresie określenia przedmiotu wyceny oraz cech (atrybutów) szacowanej nieruchomości korzystano z informacji zawartych w:
 - ewidencji gruntów i budynków,
 - ewidencji sieci uzbrojenia terenu,
 - ksiąg wieczystych,
 - studium kierunków i zagospodarowania przestrzennego,oraz w oparciu o:
 - informacje i dane otrzymane od zleceniodawcy,
 - wywiadu terenowego i oględzin nieruchomości.
- W zakresie informacji o rynku nieruchomości podobnych do wycenianej korzystano z aktów notarialnych zgromadzonych w Powiatowym Ośrodku Dokumentacji Geodezyjnej - Kartograficznej w Mielcu.

4. DATY ZWIĄZANE Z PRZYGOTOWANIEM OPERATU SZACUNKOWEGO

- Data sporządzenia operatu szacunkowego: 23 lipca 2022r.
- Data na którą określono wartość rynkową przedmiotu wyceny: 12 lipca 2022r.
- Data na którą określono i uwzględniono stan przedmiotu wyceny: 12 lipca 2022r.
- Data dokonania oględzin nieruchomości: 12 lipca 2022r.

5. STAN I OPIS NIERUCHOMOŚCI WYCENIANEJ

5.1. Stan prawny nieruchomości na datę określenia wartości nieruchomości

Nieruchomość gruntowa zabudowana oznaczona jako działka o numerze ewidencyjnym 1109 o pow. 0,0494 ha, położona w obrębie nr 72 - Radomyśl Wielki, objęta jest księgą wieczystą TB1M/00056899/0 w której w dziale II wpisana jest własność na rzecz Danuty Adamczak.

Dział III.

Wpisy dotyczące użytkowania wieczystego i własności budynku stanowiącej odrębną nieruchomość:

ostrzeżenie o wszczęciu egzekucji z prawa wieczystego użytkowania nieruchomości objętej niniejszą księgą wieczystą, przeciwko dłużnikowi : Adamczak Danuta firma handlowo-usługowa "WIKI", 39-310 Radomyśl Wielki ul. Sikorskiego 4, w sprawie egzekucyjnej km 2064/10, z wniosku wierzyciela: Śliż Grzegorz ul. Grabiowa 2/3, 39-300 Mielec,

ostrzeżenie, że do wszczętego postępowania egzekucyjnego z nieruchomości objętej niniejszą księgą wieczystą przyłączył się kolejny wierzyciel Fast Finance S.A.R.PR. Wojciech Horoch ul. Wołowska 20,51-116 Wrocław przeciwko dłużnikowi Adamczak Danuta,

ostrzeżenie, że do wszczętego postępowania egzekucyjnego z nieruchomości objętej niniejszą księgą wieczystą przyłączył się kolejny wierzyciel Fast Finance S.A.R.PR. Wojciech Horoch ul. Wołowska 20, 51-116 Wrocław przeciwko dłużnikowi Adamczak Danuta reprezent. przez adwokat Katarzynę Pryga-Miras Kancelaria Adwokacka al. Niepodległości 12/23 39-300 Mielec w sprawie egzekucyjnej Km 1398/12,

ostrzeżenie, że do wszczętego postępowania egzekucyjnego przyłączył się wierzyciel Prokura Niestandaryzowany Sekurytyzacyjny Fundusz Inwestycyjny Zamknięty, ul. Grójecka 5, 02-019 Warszawa przeciwko dłużnikowi Adamczak Danuta na podstawie tytułu wykonawczego Sądu Rejonowego Lublin-Zachód w Lublinie z dnia 05.07.2011r. SYGN.AKT. VI NC-E 7010876/11,

*OKREŚLENIE WARTOŚCI RYNKOWEJ NIERUCHOMOŚCI GRUNTOWEJ ZABUDOWANEJ, POŁOŻONEJ
W RADOMYŚLU WIELKIM, OZNACZONEJ W OPERACIE EWIDENCJI GRUNTÓW I BUDYNKÓW
OBRĘBU NR 72 JAKO DZIAŁKA NR 1109.*

ostrzeżenie, że do wszczętego postępowania egzekucyjnego przyłączył się wierzyciel: ZUS oddział w Jaśle Inspektorat w Brzozowie, przeciwko dłużnikowi: Adamczak Danuta, zam. Radomyśl Wielki - w sprawie egzekucyjnej km 243/14,

ostrzeżenie, że do wszczętego postępowania egzekucyjnego przyłączył się wierzyciel: Toyota Leasing Polska sp. z o.o., 02-676 Warszawa, ul. Postępu 18b, którego reprezentuje adwokat: Kancelaria adwokacka adw. Monika Pochopień – Mikołajczyk – w sprawie Km 401/18 przeciwko dłużnikowi: Danuta Adamczak,

ostrzeżenie, że do wszczętego postępowania egzekucyjnego przyłączył się wierzyciel: Presco Investments S.A.R.L. przeciwko dłużnikowi: Adamczak Danuta - w sprawie egzekucyjnej Km 372/19, na podstawie nakazu zapłaty w postępowaniu upominawczym Sądu Rejonowego Lublin Zachód w Lublinie z dnia 23-12-2011, sygnatura akt VI NC-e 1285404/11

ostrzeżenie, że do wszczętego postępowania egzekucyjnego z nieruchomości objętej niniejszą księgą wieczystą przyłączył się wierzyciel: Kruk S.A. we Wrocławiu, przeciwko dłużnikowi Danucie Adamczak, w sprawie Km 401/20

ostrzeżenie o toczącej się egzekucji z nieruchomości w sprawie Km 581/21 należącej do dłużnika Danuty Adamczak na podstawie wniosku wierzyciela Prokura Niestandaryzowany Sekurytyzacyjny Fundusz Inwestycyjny Zamknięty z siedzibą we Wrocławiu oraz tytułu wykonawczego: nakaz zapłaty wydany w elektronicznym postępowaniu upominawczym przez Sąd Rejonowy Lublin-Zachód w Lublinie z dnia 05-07-2011, sygnatura akt VI NC-e 700876/11 nakaz zapłaty wydany w elektronicznym postępowaniu upominawczym przez Sąd Rejonowy Lublin-Zachód w Lublinie z dnia 05-07-2011, sygnatura akt VI NC-e 700876/11 zaopatrzony w klauzulę wykonalności z dnia: 31-08-2011

ostrzeżenie, że do wszczętego postępowania egzekucyjnego z nieruchomości objętej niniejszą księgą wieczystą przyłączył się wierzyciel Presco Investments S.A.R.L z siedzibą w Luxembourg w sprawie egzekucyjnej Km 440/21

ostrzeżenie, że do wszczętego postępowania egzekucyjnego z nieruchomości objętej niniejszą księgą wieczystą w sprawie Km 450/21 przyłączył się wierzyciel Prokura Niestandaryzowany Sekurytyzacyjny Fundusz Inwestycyjny Zamknięty z siedzibą we Wrocławiu przeciwko dłużnikowi Danuta Adamczak na podstawie tytułu wykonawczego: nakaz zapłaty wydany w elektronicznym postępowaniu upominawczym przez Sąd Rejonowy Lublin-Zachód w Lublinie z dnia 10-03-2011, sygn. akt VI NC-e 127783/11

Dział IV KW

Wpisy dotyczące użytkowania wieczystego i własności budynku stanowiącego odrębną nieruchomość, hipoteka umowna zwykła 150,00 (sto pięćdziesiąt) zł, pożyczka spłacalna w ciągu 40 lat w ratach półrocznych płatnych 1 kwietnia i 1 października każdego roku, począwszy od dnia 1.04.1987 r. oprocentowana w wysokości 3 % rocznie, jako zabezpieczenie na tej nieruchomości Zdzisława i Marii Iwaniec jako wieczystych użytkowników Bank Spółdzielczy w Radomyślu Wielkim.

Wpisy dotyczące użytkowania wieczystego i własności budynku stanowiącego odrębną nieruchomość, hipoteka umowna zwykła 39000,00 (trzydzieści dziewięć tysięcy) zł hipoteka z odsetkami wynoszącymi 9 000 zł w stosunku miesięcznym począwszy od dnia 01.02.1992 r. Lombard "Albatros" s.c., Rzeszów.

Wpisy dotyczące użytkowania wieczystego i własności budynku stanowiącego odrębną nieruchomość, hipoteka przymusowa zwykła 30000,00 (trzydzieści tysięcy) zł kredyt obrotowy i inwestycyjny, kredyt oprocentowany według zmiennych stóp procentowych, wynoszące w dniu zawarcia umowy 60 % w stosunku rocznym, Małopolski Bank Regionalny S.A. w Krakowie.

*OKREŚLENIE WARTOŚCI RYNKOWEJ NIERUCHOMOŚCI GRUNTOWEJ ZABUDOWANEJ, POŁOŻONEJ
W RADOMYŚLU WIELKIM, OZNACZONEJ W OPERACIE EWIDENCJI GRUNTÓW I BUDYNKÓW
OBRĘBU NR 72 JAKO DZIAŁKA NR 1109.*

Wpisy dotyczące użytkowania wieczystego i własności budynku stanowiącego odrębną nieruchomość, hipoteka przymusowa zwykła 33503,85 (trzydzieści trzy tysiące pięćset trzy 85/100) zł kredyt obrotowy wraz z odsetkami, Bank Spółdzielczy w Wojniczu.

Wpisy dotyczące użytkowania wieczystego i własności budynku stanowiącego odrębną nieruchomość, hipoteka przymusowa zwykła 14858,08 (czternaście tysięcy osiemset pięćdziesiąt osiem 08/100) zł należności pieniężne Skarbu Państwa Zakładu Ubezpieczeń Społecznych Oddział w Tarnowie Inspektorat w Dębicy z tytułu naliczonych składek na ubezpieczenie społeczne, wpisy dotyczące użytkowania wieczystego i własności budynku stanowiącego odrębną nieruchomość, hipoteka przymusowa zwykła 17407,25 (siedemnaście tysięcy czterysta siedem 25/100) zł należności pieniężne Skarbu Państwa Zakładu Ubezpieczeń Społecznych Oddział w Tarnowie inspektorat w Dębicy z tytułu naliczonych składek na ubezpieczenie społeczne.

Wpisy dotyczące użytkowania wieczystego i własności budynku stanowiącego odrębną nieruchomość hipoteka przymusowa zwykła 17407,25 (siedemnaście tysięcy czterysta siedem 25/100) zł należności pieniężne Skarbu Państwa Zakładu Ubezpieczeń Społecznych oddział w Tarnowie inspektorat w Dębicy z tytułu naliczonych składek na ubezpieczenie społeczne.

Wpisy dotyczące użytkowania wieczystego i własności budynku stanowiącego odrębną nieruchomość, hipoteka przymusowa zwykła 116,90 (sto szesnaście 90/100) zł należności pieniężne Skarbu Państwa Zakładu Ubezpieczeń Społecznych oddział w Tarnowie Inspektorat w Dębicy z tytułu naliczonych składek na ubezpieczenie społeczne.

Wpisy dotyczące użytkowania wieczystego i własności budynku stanowiącego odrębną nieruchomość, hipoteka przymusowa zwykła 56808,95 (pięćdziesiąt sześć tysięcy osiemset osiem 95/100) zł, nieopłacone składki na fundusz ubezpieczeń społecznych i fundusz pracy za okres od 04.1996 r. do 12.1998 r. Zakład Ubezpieczeń Społecznych oddział w Jaśle inspektorat w Dębicy.

Wpisy dotyczące użytkowania wieczystego i własności budynku stanowiącego odrębną nieruchomość, hipoteka przymusowa zwykła 170285,70 (sto siedemdziesiąt tysięcy dwieście osiemdziesiąt pięć 70/100) hipoteka z odsetkami podatkowymi Skarb Państwa - Urząd Skarbowy w Mielcu.

Wpisy dotyczące użytkowania wieczystego i własności budynku stanowiącego odrębną nieruchomość, hipoteka przymusowa kaucyjna, 110922,31 (sto dziesięć tysięcy dziewięćset dwadzieścia dwa 31/100) zł nieopłacone składki na ubezpieczenie społeczne hipoteka wraz z odsetkami za zwłokę Zakład Ubezpieczeń Społecznych oddział w Jaśle

Wpisy dotyczące użytkowania wieczystego i własności budynku stanowiącego odrębną nieruchomość, hipoteka przymusowa zwykła 2977,00 (dwa tysiące dziewięćset siedemdziesiąt siedem) zł, należność z tytułu zaległości podatkowych wynikających z tytułu wykonawczego nr sm6/832/08 za okres 2007/4 Skarb Państwa -Naczelnik Urzędu Skarbowego w Wieliczce, Wieliczka, organ reprezentujący Skarb Państwa.

Wpisy dotyczące użytkowania wieczystego i własności budynku stanowiącego odrębną nieruchomość, hipoteka przymusowa zwykła 4844,00 (cztery tysiące osiemset czterdzieści cztery) zł, należność z tytułu zaległości podatkowych wynikających z tytułu wykonawczego nr sm6/835/08 za okres 2007/6 Skarb Państwa - Naczelnik Urzędu Skarbowego w Wieliczce, Wieliczka, organ reprezentujący Skarb Państwa.

Wpisy dotyczące użytkowania wieczystego i własności budynku stanowiącego odrębną nieruchomość, hipoteka przymusowa zwykła 2546,00 (dwa tysiące pięćset czterdzieści sześć) zł, należność z tytułu zaległości podatkowych wynikających z tytułu wykonawczego nr SM6/876/08 za okres 2008/4 Skarb Państwa - Naczelnik Urzędu Skarbowego w Wieliczce, Wieliczka, organ reprezentujący Skarb Państwa.

Wpisy dotyczące użytkowania wieczystego i własności budynku stanowiącego odrębną nieruchomość hipoteka przymusowa zwykła 132,00 (sto trzydzieści dwa) zł

*OKREŚLENIE WARTOŚCI RYNKOWEJ NIERUCHOMOŚCI GRUNTOWEJ ZABUDOWANEJ, POŁOŻONEJ
W RADOMYŚLU WIELKIM, OZNACZONEJ W OPERACIE EWIDENCJI GRUNTÓW I BUDYNKÓW
OBRĘBU NR 72 JAKO DZIAŁKA NR 1109.*

należność z tytułu zaległości podatkowych wynikających z tytułu wykonawczego nr sm6/1512/08 za okres 2008/7, Skarb Państwa - Naczelnik Urzędu Skarbowego w Wieliczce, Wieliczka, organ reprezentujący Skarb Państwa.

Wpisy dotyczące użytkowania wieczystego i własności budynku stanowiącego odrębną nieruchomość hipoteka przymusowa zwykła 5123,00 (pięć tysięcy sto dwadzieścia trzy) zł należność z tytułu zaległości podatkowych wynikających z tytułu wykonawczego nr sm6/1436/08 za okres 2008/6,2008/7 Skarb Państwa - Naczelnik Urzędu Skarbowego w Wieliczce, Wieliczka, organ reprezentujący Skarb Państwa.

Wpisy dotyczące użytkowania wieczystego i własności budynku stanowiącego odrębną nieruchomość hipoteka przymusowa zwykła 3359,00 (trzy tysiące trzysta pięćdziesiąt dziewięć) zł należność z tytułu zaległości podatkowych wynikających z tytułu wykonawczego nr sm6/1759/08 za okres 2008/9 Skarb Państwa - Naczelnik Urzędu Skarbowego w Wieliczce, Wieliczka, organ reprezentujący Skarb Państwa.

Wpisy dotyczące użytkowania wieczystego i własności budynku stanowiącego odrębną nieruchomość hipoteka przymusowa zwykła 1627,00 (jeden tysiąc sześćset dwadzieścia siedem) zł należność z tytułu zaległości podatkowych wynikających z tytułu wykonawczego nr Sm6/483/09 za okres 2008/10,2008/12 Skarb Państwa -Naczelnik Urzędu Skarbowego w Wieliczce, Wieliczka, organ reprezentujący Skarb Państwa.

Wpisy dotyczące użytkowania wieczystego i własności budynku stanowiącego odrębną nieruchomość hipoteka przymusowa zwykła 1730,00 (jeden tysiąc siedemset trzydzieści) zł należność z tytułu zaległości podatkowych wynikających z tytułu wykonawczego nr Sm6/638/07 za okres 2007/2 Skarb Państwa -Naczelnik Urzędu Skarbowego w Wieliczce, Wieliczka, organ reprezentujący Skarb Państwa.

Wpisy dotyczące użytkowania wieczystego i własności budynku stanowiącego odrębną nieruchomość hipoteka przymusowa zwykła 2624,00 (dwa tysiące sześćset dwadzieścia cztery) zł należność z tytułu zaległości podatkowych wynikających z tytułu wykonawczego nr Sm6/1047/08 za okres 2008/5 Skarb Państwa -Naczelnik Urzędu Skarbowego w Wieliczce, Wieliczka, organ reprezentujący Skarb Państwa.

Wpisy dotyczące użytkowania wieczystego i własności budynku stanowiącego odrębną nieruchomość hipoteka przymusowa zwykła 1613,00 (jeden tysiąc sześćset trzynaście) zł należność z tytułu zaległości podatkowych wynikających z tytułu wykonawczego nr sm6/190/07 za okres 2006/10-12 Skarb Państwa -Naczelnik Urzędu Skarbowego w Wieliczce, Wieliczka, organ reprezentujący Skarb Państwa.

Wpisy dotyczące użytkowania wieczystego i własności budynku stanowiącego odrębną nieruchomość hipoteka przymusowa zwykła 1296,00 (jeden tysiąc dwieście dziewięćdziesiąt sześć) zł należność z tytułu zaległości podatkowych wynikających z tytułu wykonawczego nr sm6/419/07 za okres 2007/1 Skarb Państwa -Naczelnik Urzędu Skarbowego w Wieliczce, Wieliczka, organ reprezentujący Skarb Państwa.

Wpisy dotyczące użytkowania wieczystego i własności budynku stanowiącego odrębną nieruchomość hipoteka przymusowa zwykła 1765,00 (jeden tysiąc siedemset sześćdziesiąt pięć) zł należność z tytułu zaległości podatkowych wynikających z tytułu wykonawczego nr sm6/920/07 za okres 2007/3 Skarb Państwa -Naczelnik Urzędu Skarbowego w Wieliczce, Wieliczka, organ reprezentujący Skarb Państwa.

Wpisy dotyczące użytkowania wieczystego i własności budynku stanowiącego odrębną nieruchomość hipoteka przymusowa zwykła 4761,00 (cztery tysiące siedemset sześćdziesiąt jeden) zł należność z tytułu zaległości podatkowych wynikających z tytułu wykonawczego nr sm6/836/08 za okres 2007/7 Skarb Państwa -Naczelnik Urzędu Skarbowego w Wieliczce, Wieliczka, organ reprezentujący Skarb Państwa.

Wpisy dotyczące użytkowania wieczystego i własności budynku stanowiącego odrębną nieruchomość hipoteka przymusowa zwykła 2414,00 (dwa tysiące czterysta

*OKREŚLENIE WARTOŚCI RYNKOWEJ NIERUCHOMOŚCI GRUNTOWEJ ZABUDOWANEJ, POŁOŻONEJ
W RADOMYŚLU WIELKIM, OZNACZONEJ W OPERACIE EWIDENCJI GRUNTÓW I BUDYNKÓW
OBRĘBU NR 72 JAKO DZIAŁKA NR 1109.*

czternaście) zł należność z tytułu zaległości podatkowych wynikających z tytułu wykonawczego nr sm6/1370/06 za okres 2006/4-6. Skarb Państwa -Naczelnik Urzędu Skarbowego w Wieliczce, Wieliczka, organ reprezentujący Skarb Państwa.

Wpisy dotyczące użytkowania wieczystego i własności budynku stanowiącego odrębną nieruchomość hipoteka przymusowa zwykła 942,00 (dziewięćset czterdzieści dwa) zł należność z tytułu zaległości podatkowych wynikających z tytułu wykonawczego nr Sm6/138/07 za okres 2006/9 Skarb Państwa -Naczelnik Urzędu Skarbowego w Wieliczce, Wieliczka, organ reprezentujący Skarb Państwa.

Wpisy dotyczące użytkowania wieczystego i własności budynku stanowiącego odrębną nieruchomość hipoteka przymusowa zwykła 640,00 (sześćset czterdzieści) zł należność z tytułu zaległości podatkowych wynikających z tytułu wykonawczego nr Sm6/1950/06 za okres 2006/8 Skarb Państwa -Naczelnik Urzędu Skarbowego w Wieliczce, Wieliczka, organ reprezentujący Skarb Państwa.

Wpisy dotyczące użytkowania wieczystego i własności budynku stanowiącego odrębną nieruchomość hipoteka przymusowa zwykła 1156,00 (jeden tysiąc sto pięćdziesiąt sześć) zł należność z tytułu zaległości podatkowych wynikających z tytułu wykonawczego nr Sm6/1803/06 za okres 2006/7 Skarb Państwa -Naczelnik Urzędu Skarbowego w Wieliczce, Wieliczka, organ reprezentujący Skarb Państwa.

Wpisy dotyczące użytkowania wieczystego i własności budynku stanowiącego odrębną nieruchomość hipoteka przymusowa zwykła 2961,00 (dwa tysiące dziewięćset sześćdziesiąt jeden) zł należność z tytułu zaległości podatkowych wynikających z tytułu wykonawczego nr Sm6/1458/07 za okres 2007/8 Skarb Państwa -Naczelnik Urzędu Skarbowego w Wieliczce, Wieliczka, organ reprezentujący Skarb Państwa.

Wpisy dotyczące użytkowania wieczystego i własności budynku stanowiącego odrębną nieruchomość hipoteka przymusowa zwykła 3630,00 (trzy tysiące sześćset trzydzieści) zł należność z tytułu zaległości podatkowych wynikających z tytułu wykonawczego nr Sm6/672/08 za okres 2007/8-9 Skarb Państwa -Naczelnik Urzędu Skarbowego w Wieliczce, Wieliczka, organ reprezentujący Skarb Państwa.

Wpisy dotyczące użytkowania wieczystego i własności budynku stanowiącego odrębną nieruchomość hipoteka przymusowa zwykła 6831,00 (sześć tysięcy osiemset trzydzieści jeden) zł należność z tytułu zaległości podatkowych wynikających z tytułu wykonawczego nr Sm6/673/08 za okres 2007/10, 2008/1-2 Skarb Państwa -Naczelnik Urzędu Skarbowego w Wieliczce, Wieliczka, organ reprezentujący Skarb Państwa.

Wpisy dotyczące użytkowania wieczystego i własności budynku stanowiącego odrębną nieruchomość hipoteka przymusowa zwykła 3387,00 (trzy tysiące trzysta osiemdziesiąt siedem) zł należność z tytułu zaległości podatkowych wynikających z tytułu wykonawczego nr sm6/259/08 za okres 2007/11 Skarb Państwa -Naczelnik Urzędu Skarbowego w Wieliczce, Wieliczka, organ reprezentujący Skarb Państwa.

Wpisy dotyczące użytkowania wieczystego i własności budynku stanowiącego odrębną nieruchomość hipoteka przymusowa zwykła 1312,00 (jeden tysiąc trzysta dwanaście) zł należność z tytułu zaległości podatkowych wynikających z tytułu wykonawczego NR SM6/260/08 za okres 2007/12 Skarb Państwa -Naczelnik Urzędu Skarbowego w Wieliczce, Wieliczka, organ reprezentujący Skarb Państwa.

Wpisy dotyczące użytkowania wieczystego i własności budynku stanowiącego odrębną nieruchomość hipoteka przymusowa zwykła 97598,90 (dziewięćdziesiąt siedem tysięcy pięćset dziewięćdziesiąt osiem 90/100) zł należność z tytułu niezapłaconych składek na FUS, FUZ, FP I FGŚP za okres XI.2005-VIII.2010 r. Zakład Ubezpieczeń Społecznych Inspektorat Kraków - Podgórze, Warszawa, 00001775600000.

Wpisy dotyczące użytkowania wieczystego i własności budynku stanowiącego odrębną nieruchomość hipoteka przymusowa 4547,86 (cztery tysiące pięćset czterdzieści

*OKREŚLENIE WARTOŚCI RYNKOWEJ NIERUCHOMOŚCI GRUNTOWEJ ZABUDOWANEJ, POŁOŻONEJ
W RADOMYŚLU WIELKIM, OZNACZONEJ W OPERACIE EWIDENCJI GRUNTÓW I BUDYNKÓW
OBRĘBU NR 72 JAKO DZIAŁKA NR 1109.*

siedem 86/100) zł należność z tytułu zaległości w podatku dochodowym od osób fizycznych za 4,5,6,7,8,9,10,11,12/2009r oraz 1,2,3,4,5,,6,7,8,9/2010r łącznie 4547,86 zł z czego kapitał 3915,50 zł, odsetki 632,36 zł. odsetki naliczone na dzień 28.06.2011r. oraz dalsze odsetki naliczane od dnia 29.06.2011r., tytuły wykonawcze wydane przez Naczelnika Urzędu Skarbowego w Mielcu nr: sm3/1453, 1454, 1455, 1456, 1457, 1458, 1459, 1460, 1461/2010r oraz sm3/1341, 1342, 1343, 1344, 1344, 1345, 1346, 1347, 1348, 1349/2011r Skarb Państwa - Naczelnik Urzędu Skarbowego w Wieliczce, Wieliczka, organ reprezentujący Skarb Państwa.

Wpisy dotyczące użytkowania wieczystego i własności budynku stanowiącego odrębną nieruchomość hipoteka przymusowa 19957,30 (dziewiętnaście tysięcy dziewięćset pięćdziesiąt siedem 30/100) zł należność z tytułu niezapłaconych składek na FUS, FUZ, FP I FGŚP za okres 09/2010-04/2011 oraz koszty upomnienia i należne odsetki za zwłokę, decyzja Zakładu Ubezpieczeń Społecznych Inspektorat Kraków - Podgórze 180300/411/I-2742/2011/RS z dnia 2011-06-10 Zakład Ubezpieczeń Społecznych Inspektorat Kraków - Podgórze, Warszawa, 00001775600000.

Wpisy dotyczące użytkowania wieczystego i własności budynku stanowiącego odrębną nieruchomość hipoteka przymusowa 12024,20 (dwanaście tysięcy dwadzieścia cztery 20/100) zł należność z tytułu niezapłaconych składek na FUZ, FP I FGŚP za okres 08/2011-12/2011 i należne odsetki za zwłokę, decyzja Zakładu Ubezpieczeń Społecznych Inspektorat Kraków - Podgórze 180300/411/II-493/2012/RKS z dnia 2012-02-14 Zakład Ubezpieczeń Społecznych Inspektorat Kraków - Podgórze, Kraków, 00001775600000.

Wpisy dotyczące użytkowania wieczystego i własności budynku stanowiącego odrębną nieruchomość hipoteka przymusowa 45073,44 (czterdzieści pięć tysięcy siedemdziesiąt trzy 44/100) zł wierzytelność, na którą składają się należność główna, odsetki oraz koszty procesu, tytuł wykonawczy - nakaz zapłaty Sądu Rejonowego we Wrocławiu z dnia 07.08.2006r., Sygn.akt i NC 626/06 Fast Finance S.A. z siedzibą we Wrocławiu, Wrocław, 93300654600000.

Wpisy dotyczące użytkowania wieczystego i własności budynku stanowiącego odrębną nieruchomość hipoteka przymusowa 43618,50 (czterdzieści trzy tysiące sześćset osiemnaście 50/100) zł wierzytelność obejmująca należność główną z tytułu zaległości w podatku dochodowym od osób fizycznych za 2007r.- 3,4,5,6,7,8,9,10,11,12/2008r., - 2008r.- 1,2,3,4,5,6/2012r. łącznie 43.618,50 zł z czego kapitał: 26.746,50 zł, odsetki 16872,00 zł. odsetki naliczone na dzień 10.09.2013r. oraz dalsze odsetki naliczane od dnia 11.09.2013r., tytuły wykonawcze wydane przez naczelnika urzędu skarbowego w Mielcu nr Sm1/1115/08, Sm1/1893/09, Sm 3/1020, 1021, 1022/09, Sm 3/1961, 1962, 1963, 1964/2013, Skarb Państwa -Naczelnik Urzędu Skarbowego w Wieliczce, Wieliczka, organ reprezentujący Skarb Państwa.

Wpisy dotyczące użytkowania wieczystego i własności budynku stanowiącego odrębną nieruchomość hipoteka przymusowa 4509,45 (cztery tysiące pięćset dziewięć 45/100) zł należność objęta tytułami wykonawczymi nr: SW1/11/114/2017 z dn. 06.03.2017r., SW1/11/57/2017 z dn. 06.02.2017r., SW1/11/71/2017 z dn. 06.02.2017r., SW1/11/72/2017 z dn. 06.02.2017r., SW1/11/2/2015 z dn. 09.02.2015r., SW1/11/30/2016 z dn. 15.03.2016r. i SW1/11/1/2015 z dn. 09.02.2015r. z tytułu podatku od nieruchomości za okres od III raty 2010 roku do II raty 2012 roku, od III raty 2013 roku do IV raty 2015 roku, II i IV 2016 roku wraz z odsetkami za zwłokę i kosztami upomnienia., tytuły wykonawcze nr: SW1/11/114/2017 z dn. 06.03.2017r., SW1/11/57/2017 z dn. 06.02.2017r., sw1/11/71/2017 z dn. 06.02.2017r., SW1/11/72/2017 z dn. 06.02.2017r., SW1/11/2/2015 z dn. 09.02.2015r., SW1/11/30/2016 z dn. 15.03.2016r. i SW1/11/1/2015 z dn. 09.02.2015r. wyd. przez Naczelnika Urzędu Skarbowego w Mielcu. wierzyciel hipoteczny Gmina Radomyśl Wielki

Wpisy dotyczące użytkowania wieczystego i własności budynku stanowiącego odrębną nieruchomość hipoteka przymusowa 6216,35 (trzydzieści sześć tysięcy dwieście

szesnaście 35/100) zł zadłużenie z tytułu składek na fus, fp i fgsp za okres 01/2012- 06/2012 i należne odsetki za zwłokę; oraz zadłużenie z tytułu składek na fuz za okres 01/2012-12/2015 i należne odsetki za zwłokę, decyzje ZUS Inspektorat Kraków Podgórze z dnia 04.04.2017r. i 05.04.2017r. wierzyciel hipoteczny Zakład Ubezpieczeń Społecznych Inspektorat Kraków-Podgórze

Wpisy dotyczące użytkowania wieczystego i własności budynku stanowiącego odrębną nieruchomość hipoteka przymusowa 1423,26 (jeden tysiąc czterysta dwadzieścia trzy 26/100) zł zadłużenie z tytułu składek na ubezpieczenie zdrowotne za okres 05/2017-07/2017 i odsetki za zwłokę, decyzja ZUS Inspektorat Kraków - Podgórze z dnia 23.04.2018 r. wierzyciel hipoteczny Zakład Ubezpieczeń Społecznych Oddział w Krakowie, Kraków, 00001775600395

Hipoteka przymusowa 4985,64 (cztery tysiące dziewięćset osiemdziesiąt pięć 64/100) zł zadłużenie z tytułu składek na ubezpieczenie społeczne za okres od 2011-05 do 2011-06; z tytułu składek na ubezpieczenie zdrowotne za okres od 2011-05 do 2011-06; z tytułu składek na fundusz pracy i fundusz gwarantowanych świadczeń pracowniczych za okres od 2011-05 do 2011-06., decyzja ZUS Inspektorat Kraków - Podgórze z dnia 28.09.2011r. wierzyciel hipoteczny Zakład Ubezpieczeń Społecznych Oddział w Krakowie, Kraków, 00001775600395

Hipoteka przymusowa 2432,22 (dwa tysiące czterysta trzydzieści dwa 22/100) zł zadłużenie z tytułu składek na ubezpieczenie społeczne za okres 07/2011, z tytułu składek na ubezpieczenie zdrowotne za okres 7/2011, z tytułu składek na fundusz pracy i fundusz gwarantowanych świadczeń pracowniczych za okres 07/2011, koszty upomnień, odsetki za zwłokę., decyzja zakładu ubezpieczeń społecznych z dnia 12.10.2011r. nr 180300/411/i-5588/11/rks. wierzyciel hipoteczny Zakład Ubezpieczeń Społecznych oddział w Krakowie, Kraków, 00001775600395

5.2. Opis nieruchomości

Nieruchomość będąca przedmiotem wyceny objęta jest księgą wieczystą TB1M/00056899/0 i oznaczona jest w operacie ewidencji gruntów i budynków obrębu nr 72 – Radomyśl Wielki jako działka nr 1109 o pow. 0,0494 ha. Teren nieruchomości równy, ogrodzony. W dniu 12 lipca br. w obecności upadłej Danuty Adameczak i adwokata Łukasza Boronia biegły przeprowadził oględziny nieruchomości. Na tę datę upadła nie przedstawiła dokumentacji budowlanej dotyczącej budynków znajdujących się na przedmiotowej działce nr 1109 gdyż ich nie posiada. W związku z powyższym dokonano pomiaru powierzchni użytkowej budynku. Powierzchnia użytkowa budynku mieszkalnego wynosi 208,80 m². Zgodnie z informacjami uzyskanymi od upadłej w dniu oględzin nieruchomości, budynek mieszkalny wzniesiony około roku 1990 a część gospodarcza dobudowana około 1997r. Dojazd do nieruchomości jest bardzo dobry - zjazd z drogi o nawierzchni asfaltowej – ul. Sikorskiego. Nieruchomość uzbrojona jest w sieci: wodociągową, kanalizacyjną, energetyczną i gazową (w granicy działki, brak podłączenia do budynków).

5.3 Stan zagospodarowania

Na nieruchomości znajduje się budynek mieszkalny o pow. użytkowej 208,80 m². Dojazd do nieruchomości bardzo dobry - zjazd z drogi publicznej o nawierzchni asfaltowej. Nieruchomość jest uzbrojona w sieci: wodociągową, kanalizacyjną, energetyczną i gazową (w granicy działki, brak podłączenia do budynków).

5.4 Stopień wyposażenia w urządzenia infrastruktury technicznej

Nieruchomość wyposażona jest w sieci: wodociągową, kanalizacyjną, energetyczną i gazową (w granicy działki, brak podłączenia do budynków).

5.5 Stan otoczenia

Otoczenie nieruchomości stanowią tereny zabudowane budynkami mieszkalnymi jednorodzinnymi.

5.6 Opis budynków znajdujących się na nieruchomości:

5.6.1 Opis budynku mieszkalnego

Rok zakończenia budowy (wskazany przez właściciela nieruchomości) - 1990r,
Ilość kondygnacji - dwie kondygnacje + poddasze użytkowe i wysokie poddasze użytkowe,
Powierzchnia użytkowa - 208,80 m².

Ściany murowane z pustaka, ocieplony, elewacja w dobrym stanie. Dach pokryty blachą. Okna PCV, drzwi wejściowe drewniane i PCV. Tynki wewnętrzne cementowo-wapienne. Pomieszczenia znajdujące się na poddaszu i wysokim wymagają remontu. Na parterze we wszystkich pomieszczeniach posadzki wyłożone płytkami podłogowymi. Ściany w kuchni, kotłowni i pomieszczeniu gospodarczym wyłożone płytkami, w przedpokoju panele ściennie, w pokoju i pomieszczeniu przy przedpokoju ściany pomalowane farbą emulsyjną. Na pierwszym piętrze w pokojach posadzki wyłożone panelami, ściany pomalowane farbą emulsyjną. W łazience i wc posadzki i ściany wyłożone płytkami. W przedpokoju i na klatce schodowej posadzki wyłożone płytkami, ściany pomalowane farbą emulsyjną. Drzwi wewnętrzne drewniane. Pomieszczenia na poddaszu i wysokim poddaszu są w trakcie robót remontowych: we wszystkich pomieszczeniach oprócz łazienki zrobiona jest gładź gipsowa, posadzki betonowe. W łazience brak tynku, posadzka betonowa. Budynek wyposażony w instalacje: wodno-kanalizacyjną, energetyczną, co z własnego kotła.

5.6.2 Opis części gospodarczej budynku:

Rok zakończenia budowy (wskazany przez właściciela nieruchomości) - 1997r,
Budynek murowany o pow. zabudowy 48,00 m² wymurowany w technologii tradycyjnej z pustaka, otynkowany, połączony jest z budynkiem mieszkalnym, dach pokryty blachą, posadzki betonowe wyłożone płytkami, całość ścian pokryta płytkami, drzwi i okna plastikowe.

5.6.3 Opis ogrodzenia:

Od drogi słupki ogrodzeniowe wymurowane z cegły białej, widoczne częściowe uszkodzenia. Elementy stalowe częściowo zardzewiałe, wymagają odnowienia.

6. PRZEZNACZENIE NIERUCHOMOŚCI W STUDIUM UWARUNKOWAŃ I KIERUNKÓW ZAGOSPODAROWANIA PRZESTRZENNEGO.

Zgonie z zaświadczeniem BI.II.6727.135.2022r. z dnia 12-07-2022r. wydanym przez Burmistrza Miasta Radomyśl Wielki, w studium uwarunkowań i kierunków zagospodarowania przestrzennego Miasta i Gminy Radomyśl Wielki przyjętym uchwałą Nr XX/172/2000 Rady Miejskiej w Radomyślu Wielkim z dnia 7 grudnia 2000r. z późniejszymi zmianami, działka nr 1109 położona w Radomyślu Wielkim znajduje się na terenach zabudowy jednorodzinnej i wielorodzinnej /małe domy mieszkalne

*OKREŚLENIE WARTOŚCI RYNKOWEJ NIERUCHOMOŚCI GRUNTOWEJ ZABUDOWANEJ, POŁOŻONEJ
W RADOMYŚLU WIELKIM, OZNACZONEJ W OPERACIE EWIDENCJI GRUNTÓW I BUDYNKÓW
OBRĘBU NR 72 JAKO DZIAŁKA NR 1109.*

z dopuszczeniem drobnych usług i rzemiosła. Dla przedmiotowej działki nie zostały ustalone warunki zabudowy i zagospodarowania terenu.

7.CHARAKTERYSTYKA I ANALIZA RYNKU

Radomyśl Wielki jest miastem położonym w powiecie mieleckim w województwie podkarpackim i jest siedzibą gminy miejsko-wiejskiej. Przez miasto przebiega droga wojewódzka 984 z Lisiej Góry (koło Tarnowa) do Mielca. W Radomyślu Wielkim mieszka 3172 osób. Od czasu wejścia Polski do Unii Europejskiej w 2004 roku miasto konsekwentnie piękniało dzięki inwestycjom wspieranym przez UE. Miasto i gmina ma nowoczesny wygląd i jest liderem w pozyskiwaniu dotacji, dzięki czemu Radomyśl Wielki jest skanalizowany, posiada sieć dróg, infrastrukturę oświatową, sportową. Polityka samorządowa sprzyja też powstawaniu kolejnych firm. Analizie rynku poddano nieruchomości zabudowane domami jednorodzinnymi o większej niż jedno kondygnacyjnymi, wybudowanymi po roku 1990. Korzystano z danych zawartych w aktach notarialnych zgromadzonych w Powiatowym Ośrodku Dokumentacji Geodezyjnej i Kartograficznej w Mielcu. Analizą objęto transakcje zawarte na terenie Miasta Radomyśl Wielki oraz obrębów podobnych do miejscowości w której znajduje się nieruchomość będąca przedmiotem wyceny w okresie trzech lat poprzedzających wycenę. Analizą objęto nieruchomości będące przedmiotem prawa własności. Ceny sprzedaży w zależności od ich cech, dla nieruchomości zabudowanych budynkami jednorodzinnymi będących przedmiotem prawa własności kształtowały się w przedziale od 2 103 do 3 504 zł/m² powierzchni użytkowej budynku mieszkalnego. Każdej nieruchomości przypisano atrybuty /wyróżnione cechy/, które mogą mieć istotny wpływ na zmienność ich cen. Podobieństwo nieruchomości zawartych w bazie do nieruchomości wycenianej zostało sformułowane za pomocą niżej opisanych atrybutów.

Tabela 1. Baza nieruchomości zabudowanych.

Lp	Data transakcji	Miejscowość	Powierzchnia użytkowa budynku mieszkalnego [m ²]	Cena transakcyjna [zł]	Cena za 1 m ² powierzchni użytkowej budynku mieszkalnego [zł]
1	23.06.2022	Chorzelów	105,60	370000	3504
2	11.05.2022	Radomyśl Wielki	126,00	400000	3175
3	28.04.2022	Przeclaw	171,20	360000	2103
4	26.04.2022	Chorzelów	138,00	424000	3072
5	10.03.2022	Przeclaw	132,00	348000	2636
6	22.12.2021	Radomyśl Wielki	171,20	555000	3242
7	22.07.2021	Chorzelów	129,60	355000	2739
8	06.07.2021	Wola Chorzelowska	184,00	600000	3261
9	05.03.2021	Wola Mielecka	165,60	527000	3182

**OKREŚLENIE WARTOŚCI RYNKOWEJ NIERUCHOMOŚCI GRUNTOWEJ ZABUDOWANEJ, POŁOŻONEJ
W RADOMYŚLU WIELKIM, OZNACZONEJ W OPERACIE EWIDENCJI GRUNTÓW I BUDYNKÓW
OBRĘBU NR 72 JAKO DZIAŁKA NR 1109.**

Tabela 2. Charakterystyczne cechy nieruchomości gruntowych zabudowanych przyjętych do analizy rynku i do wyceny

Nazwa cechy (atrybutu)	Charakterystyka cechy	Skala atrybutu
Położenie nieruchomości	W otoczeniu nieruchomości o podobnym przeznaczeniu jak wyceniana, w małej odległości od centrum miejscowości. Bardzo dobry dostęp do komunikacji publicznej, obiektów handlowo-usługowych, obiektów oświatowych oraz innych obiektów użyteczności publicznej.	Bardzo korzystne
	W otoczeniu nieruchomości o podobnym przeznaczeniu jak wyceniana, w znacznej odległości od centrum miejscowości. Dobry dostęp do komunikacji publicznej, obiektów handlowo-usługowych, obiektów oświatowych oraz innych obiektów użyteczności publicznej.	Korzystne
Stan budynku mieszkalnego	Stan bardzo dobry.	Bardzo korzystny
	Stan dobry.	Korzystny
	Stan do remontu.	Mniej korzystny
Powierzchnia użytkowa budynku mieszkalnego w m ²	Powierzchnia od 100 do 140 m ²	Bardzo korzystna
	Powierzchnia powyżej 140 m ²	Korzystna
Dostęp do drogi publicznej	Bezpośredni zjazd z drogi publicznej o nawierzchni asfaltowej	Bardzo korzystny
	Zjazd z drogi publicznej o nawierzchni asfaltowej, następnie drogą wewnętrzną.	Korzystny

Ze względu na to, iż ilość sprzedanych nieruchomości będących przedmiotem analizy rynku przedstawionych w bazie danych (tab. Nr 1) jest niewystarczająca do analitycznego wyliczenia wag cech rynkowych, cechy przyjęto na podstawie wszystkich cen transakcyjnych nieruchomości z analizowanej grupy na badanym rynku nieruchomości posilkując się preferencjami potencjalnych nabywców nieruchomości.

Wagi atrybutów:

Położenie nieruchomości - 30 %.

Stan budynku mieszkalnego - 30 %.

Powierzchnia użytkowa budynku mieszkalnego - 20%.

Dostęp do drogi publicznej – 20 %.

Dla analizowanego rynku obliczono:

$$\Delta C = C_{\max} - C_{\min}$$

$$\Delta C = 3\,504 \text{ zł} - 2\,103 \text{ zł} = 1\,401 \text{ zł}$$

Określono udziały kwotowe dla określonych wcześniej atrybutów:

Położenie nieruchomości – 420,30 zł .

Stan budynku mieszkalnego – 420,30 zł.

Powierzchnia użytkowa budynku mieszkalnego – 280,20 zł.

Dostęp do drogi publicznej – 280,20 zł.

8.SPOSÓB WYCENY

Po uwzględnieniu celu i zakresu wyceny, przeznaczenia nieruchomości, dostępne dane z rynku nieruchomości, właściwą procedurą do określenia wartości rynkowej nieruchomości gruntowej zabudowanej budynkiem mieszkalnym będzie metoda porównywania parami, mieszcząca się w podejściu porównawczym. W związku z faktem, iż część budynku mieszkalnego jest w stanie kwalifikującym się do remontu, w celu określenia rynkowej wartości nieruchomości w stanie na dzień wyceny, zastosowano następujący algorytm czynności:

- W podejściu porównawczym oszacowano wartość rynkową nieruchomości w stanie wykończonym.
- Obliczono procentowy stopień zaawansowania robót budowlanych dla budynku w stanie obecnym, w stosunku do budynku całkowicie wykończonego i obliczono wartość rynkową nieruchomości w stanie na dzień wyceny.

Zgodnie z ustawą z dnia 21 sierpnia 1997 r. o gospodarce nieruchomościami

Art. 153.1. Podejście porównawcze polega na określeniu wartości nieruchomości przy założeniu, że wartość ta odpowiada cenom, jakie uzyskano za nieruchomości podobne, które były przedmiotem obrotu rynkowego. Ceny te koryguje się ze względu na cechy różniące nieruchomości podobne od nieruchomości wycenianej oraz uwzględnia się zmiany poziomu cen wskutek upływu czasu. Podejście porównawcze stosuje się, jeżeli znane są ceny i cechy nieruchomości podobnych do nieruchomości wycenianej.

Art. 154.1. Wyboru właściwego podejścia oraz metody i techniki szacowania nieruchomości dokonuje rzeczoznawca majątkowy, uwzględniając w szczególności cel wyceny rodzaj i położenie nieruchomości, przeznaczenie w planie miejscowym, stan nieruchomości oraz dostępne dane o cenach, dochodach i cechach nieruchomości podobnych.

2. W przypadku braku planu miejscowego przeznaczenie nieruchomości ustala się na podstawie studium uwarunkowań i kierunków zagospodarowania przestrzennego gminy lub decyzji o warunkach zabudowy i zagospodarowania terenu.

3. W przypadku braku studium lub decyzji, o których mowa w ust. 2, uwzględnia się faktyczny sposób użytkowania nieruchomości.

Zgodnie z Rozporządzeniem Rady Ministrów z dnia 21 września 2004 roku w sprawie wyceny nieruchomości i sporządzania operatu szacunkowego

§ 4. 1. Przy stosowaniu podejścia porównawczego konieczna jest znajomość cen transakcyjnych nieruchomości podobnych do nieruchomości będącej przedmiotem wyceny, a także cech tych nieruchomości wpływających na poziom ich cen.

2. W podejściu porównawczym stosuje się metodę porównywania parami, metodę korygowania ceny średniej albo metodę analizy statystycznej rynku.

3. Przy metodzie porównywania parami porównuje się nieruchomość będącą przedmiotem wyceny, której cechy są znane, kolejno z nieruchomościami podobnymi, które były przedmiotem obrotu rynkowego i dla których znane są ceny transakcyjne, warunki zawarcia transakcji oraz cechy tych nieruchomości.

OKREŚLENIE WARTOŚCI RYNKOWEJ NIERUCHOMOŚCI GRUNTOWEJ ZABUDOWANEJ, POŁOŻONEJ
W RADOMYSŁU WIELKIM, OZNACZONEJ W OPERACIE EWIDENCJI GRUNTÓW I BUDYNKÓW
OBRĘBU NR 72 JAKO DZIAŁKA NR 1109.

9.OSZACOWANIE WARTOŚCI RYNKOWEJ PRAWA WŁASNOŚCI NIERUCHOMOŚCI ZABUDOWANEJ.

9.1 Opis nieruchomości zabudowanych przyjętych do wyceny.

Tab. Nr 5 Nieruchomość pod pozycją nr 2 w tab. Nr 1 – transakcja do porównania – A

Lp.	Cecha rynkowa	Ocena / skala	Opis
1	Położenie nieruchomości	Bardzo korzystne	Nieruchomość położona w miejscowości Radomyśl Wielki. W niewielkiej odległości od komunikacji miejskiej, obiektów, obiektów oświatowych oraz innych obiektów użyteczności publicznej.
2	Stan budynku mieszkalnego	Bardzo korzystny	Stan bardzo dobry.
3	Powierzchnia użytkowa budynku mieszkalnego	Bardzo korzystna	126 m ²
5	Dostęp do drogi publicznej	Korzystny	Zjazd z drogi publicznej o nawierzchni asfaltowej, następnie drogą wewnętrzną.
Cena jednostkowa z 1 m ² powierzchni użytkowej budynku mieszkalnego		3 175 zł	

Tab. Nr 6 Nieruchomość pod pozycją nr 6 w tab. Nr 1 – transakcja do porównania – B

Lp.	Cecha rynkowa	Ocena / skala	Opis
1	Położenie nieruchomości	Bardzo korzystne	Nieruchomość położona w miejscowości Radomyśl Wielki. W niewielkiej odległości od komunikacji miejskiej, obiektów, obiektów oświatowych oraz innych obiektów użyteczności publicznej.
2	Stan budynku mieszkalnego	Bardzo korzystny	Stan bardzo dobry.
3	Powierzchnia użytkowa budynku mieszkalnego	Bardzo korzystna	126 m ²
4	Dostęp do drogi publicznej	Bardzo korzystne	Drogą publiczną o nawierzchni asfaltowej – bezpośredni zjazd.
Cena jednostkowa z 1 m ² powierzchni użytkowej budynku mieszkalnego		3 242 zł	

Tab. Nr 7 Nieruchomość pod pozycją nr 9 w tab. Nr 1 – transakcja do porównania – C

Lp.	Cecha rynkowa	Ocena / skala	Opis
1	Położenie nieruchomości	Bardzo korzystne	Nieruchomość położona w miejscowości Wola Mielecka. W niewielkiej odległości od komunikacji miejskiej, obiektów, obiektów oświatowych oraz innych obiektów użyteczności publicznej.
2	Stan budynku mieszkalnego	Bardzo korzystny	Stan bardzo dobry.
3	Powierzchnia użytkowa budynku mieszkalnego	Korzystna	165,50 m ²
4	Dostęp do drogi publicznej	Korzystny	Zjazd z drogi publicznej o nawierzchni asfaltowej, następnie drogą wewnętrzną.
Cena jednostkowa z 1 m ² powierzchni użytkowej budynku mieszkalnego		3 182 zł	

**OKREŚLENIE WARTOŚCI RYNKOWEJ NIERUCHOMOŚCI GRUNTOWEJ ZABUDOWANEJ, POŁOŻONEJ
W RADOMYŚLU WIELKIM, OZNACZONEJ W OPERACIE EWIDENCJI GRUNTÓW I BUDYNKÓW
OBRĘBU NR 72 JAKO DZIAŁKA NR 1109.**

Tab. Nr 8 Określenie wartości nieruchomości zabudowanej.

Atrybut	Udziały procent. Atrybutu [k%]	Udziały kwot. Atrybutu [zł]	Rozpiętość skal atrybutu w bazie	Udział kwotowy na jednostkę atrybutu	X		X/A		X/B		X/C	
					Atrybut	Atr.	Popr [zł]	Atr.	Popr [zł]	Atr.	Popr [zł]	
Położenie nieruchomości	30	420,30	1	420,30	Bardzo korzystne	Bardzo korzystne	0	Bardzo korzystne	0	Bardzo korzystne	0	
Stan i standard wykończenia budynku mieszkalnego	30	420,30	2	210,15	Mniej korzystny	Bardzo korzystny	-420,30	Bardzo korzystny	-420,30	Bardzo korzystny	-420,30	
Powierzchnia użytkowa budynku mieszkalnego	20	280,20	1	280,20	Korzystna	Bardzo korzystna	-280,20	Bardzo korzystna	-280,20	Korzystna	0	
Dostęp do drogi publicznej	20	280,20	1	280,20	Bardzo korzystny	Korzystny	+280,20	Bardzo korzystne	0	Korzystny	+280,20	
Suma	100	1 401					-420,30		-700,50		-140,10	
Cena transakcyjna						3 175		3 242		3 182		
Cena skorygowana						2 755		2 542		3 042		
Wagi	Przyjęto jednakową wiarygodność, stąd wagi są równe 1											
Wartość jako średnia arytmetyczna 2 780 zł/m²												

Biorąc pod uwagę, iż część pomieszczeń w budynku o łącznej powierzchni 60,75 m² nie jest wykończona, należy dla tych powierzchni obliczoną powyżej wartość przeliczyć zgodnie ze stopniem zaawansowania prac budowlanych. Poniżej określono stopień zaawansowania prac budowlanych.

Tab. nr 9 Określenie stopnia zaawansowania prac budowlanych w części niewykończonej budynku

	ELEMENT ROBÓT	UDZIAŁ ELEMENTU [%]	STOPIEŃ WYKONANIA [%]	STAN ZAAWANSOWANIA [%]
1	Stan zerowy	9,50	100,00	9,50
1.1	Roboty ziemne	2,10	100,00	2,10
1.2	Fundamenty	1,90	100,00	1,90
1.3	Ściany przyziemia	4,50	100,00	4,50
1.4	Izolacje	1,00	100,00	1,00
2	Stan surowy	41,10	100,00	41,10
2.1	Ściany nadziemne	11,10	100,00	11,10
2.2	Stropy schody nadproża	5,80	100,00	5,80
2.3	Ścianki działowe	3,20	100,00	3,20
2.4	Konstrukcja dachu	6,00	100,00	6,00
2.5	Pokrycie dachu, obróbki	8,60	100,00	8,60
2.6	Stolarka okienna	4,50	100,00	4,50
2.7	Stolarka drzwiowa wewnętrzna	1,40	100,00	1,40
2.8	Stolarka drzwiowa zewnętrzna	0,50	100,00	0,50
3	Instalacje	13,60	100,00	12,97
3.1	Instalacja elektryczna	4,07	100,00	4,07
3.2	Instalacja wodna	1,2	100,00	1,2
3.3	Instalacja kanalizacyjna	2,8	100,00	2,8
3.4	Instalacja c.o.	4,90	100,00	4,90
3.5	Instalacja alarmowa	0,00	100,00	0,00
4	Prace wykończeniowe	23,60	0,00	7,60
4.1	Tynki i gładzie	4,90	100,00	2,50
4.2	Roboty malarskie	0,6	100,00	0,00
4.3	Podłogi i wylewki	1,60	100,00	0,00
4.4	Posadzki (panele, parkiety terakota)	6,0	0,00	0,00

OKREŚLENIE WARTOŚCI RYNKOWEJ NIERUCHOMOŚCI GRUNTOWEJ ZABUDOWANEJ, POŁOŻONEJ
W RADOMYŚLU WIELKIM, OZNACZONEJ W OPERACIE EWIDENCJI GRUNTÓW I BUDYNKÓW
OBRĘBU NR 72 JAKO DZIAŁKA NR 1109.

4.5	Ocieplenie poddasza	5,1	100,00	5,1
4.6	Głazura	2,5	0,00	0,00
4.7	Biały montaż	1,00	0,00	0,00
4.8	Zabudowy stałe	1,90	0,00	0,00
5	Prace wykończeniowe zewnętrzne	6,00	100,00	6,00
5.1	Ocieplenie elewacji	2,00	100,00	2,00
5.2	Tynki	2,00	100,00	2,00
5.3	Malowanie elewacji	1,00	100,00	1,00
5.4	Okładziny schodów, cokołów	1,00	100,00	1,00
6	Zagospodarowanie terenu wokół budynku	4,50	100,00	4,50
6.1	Ogrodzenie	1,00	100,00	1,00
6.2	Brama, wjazdowa furka	1,50	100,00	1,50
6.3	Podjazdy, chodniki, ścieżki	2,00	100,00	2,00
7	Inne koszty	1,70	100,00	1,70
7.1	Dokumentacja	0,50	100,00	0,50
7.2	Nadzór	1,20	100,00	1,20
	Razem	100%		83,37

Zatem:

Wartość rynkowa 1 m² nieruchomości gruntowej zabudowanej dla powierzchni niewykończonej wynosi:

$$W_j = 2\,780 \text{ zł/m}^2 \times 0,8337 = 2\,318 \text{ zł/m}^2$$

Wartość rynkowa nieruchomości dla powierzchni budynku w trakcie prac wykończeniowych wynosi:

$$W_{N'} = 2\,318 \text{ zł/m}^2 \times 60,70 \text{ m}^2 = 140\,702,60 \text{ zł}$$

Wartość rynkowa nieruchomości dla części powierzchni budynku wykończonej wynosi:

$$W_{N''} = 2\,780 \text{ zł/m}^2 \times 148,10 \text{ m}^2 = 411\,718,00 \text{ zł}$$

Wartość rynkowa nieruchomości zabudowanej wynosi:

$$W_N = W_{N'} + W_{N''}$$

$$W_N = 140\,702,60 \text{ zł} + 411\,718,00 \text{ zł} = 552\,420,60 \text{ zł}$$

$$W_N = 552\,421 \text{ zł}$$

10. WYNIK KOŃCOWY WYCENY

Wartość rynkowa nieruchomości zabudowanej wynosi:

$$W_N = 552\,421 \text{ zł}$$

(słownie złotych: pięćset pięćdziesiąt dwa tysiące czterysta dwadzieścia jeden).

Powyższa wartość rynkowa oszacowana została na podstawie cen transakcyjnych uzyskiwanych za nieruchomości podobne. Oszacowane jednostkowe wartości rynkowe w wysokości 2 780,20 zł/m² i 2 318 zł/m² mieszczą się z przedziale cen jednostkowych (2 103 zł/m² - 3 504 zł/m²) uzyskiwanych za nieruchomości podobne do nieruchomości będącej przedmiotem wyceny)

Autor opracowania:
mgr inż. Leokadia Tworek

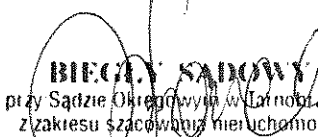
BIEGŁY SĄDOWY
 p.t. Sądzie Okręgowym w Lublinie zęgu
 z zakresu szacowania nieruchomości
 mgr inż. Leokadia Tworek

11. KLAUZULE I ZASTRZEŻENIA

11.1. Klauzule ogólne :

1. Niniejszy operat szacunkowy sporządzono zgodnie z przepisami prawa w zakresie wyceny nieruchomości i standardami zawodowymi rzeczoznawców majątkowych.
2. Operat szacunkowy może być wykorzystywany do celu dla którego został sporządzony przez okres 12 miesięcy od daty jego sporządzenia, chyba że wystąpiły zmiany uwarunkowań prawnych lub istotne zmiany czynników, takich jak cel wyceny, rodzaj i położenie nieruchomości, przeznaczenie w planie miejscowym, stan nieruchomości, a także dostępne dane o cenach nieruchomości podobnych.
3. Oszacowane wartości rynkowe są wartościami nie obejmującymi podatków i opłat lokalnych w tym podatku VAT.
4. Zgodnie z art. 13 ust. 1 i ust. 2 Rozp. Parlamentu Europejskiego i Rady (UE) 2016/679 z dn. 27.04.2016 r. w sprawie ochrony osób fizycznych w związku z przetwarzaniem danych osobowych i w sprawie swobodnego przepływu takich danych oraz uchylenia dyrektywy 95/46/WE (dalej również: RODO), informuję, iż:/administrator/Administratorem Państwa danych osobowych jest TPL-SYSTEM LEOKADIA TWOREK z siedzibą w Tarnobrzegu ul Jabłoniowa 1, 39-400 Tarnobrzeg, NIP 738 144 34 64 (zwana dalej „TPL-SYSTEM”)/cel przetwarzania- dane osobowe przetwarzane są w celu wykonania umowy dotyczącej wyceny nieruchomości, na podstawie art. 6 ust 1 pkt b) RODO;

11.2 Zastrzeżenia w zakresie wykorzystania operatu:

1. Operat ten może być wykorzystany tylko do celu zapisanego w punkcie 2 „Cel wyceny” niniejszego opracowania, natomiast operat nie może być modyfikowany i wykorzystany do innych celów wyceny rozważanej nieruchomości.
2. Operat ten nie może być publikowany w całości ani w częściach, jak również nie może być udostępniany osobom trzecim bez uzgodnienia z autorem operatu.

11.3 Klauzule ograniczające odpowiedzialność rzeczoznawcy

1. Wyłącza się odpowiedzialność rzeczoznawcy za ukryte wady prawne wycenianej nieruchomości, których rzeczoznawca nie mógł zidentyfikować na podstawie uzyskanej dokumentacji technicznej i prawnej.
2. Wyklucza się odpowiedzialność rzeczoznawcy wobec osób trzecich, w szczególności z tytułu wykorzystania operatu w innym celu aniżeli został on sporządzony.

12 ZAŁĄCZNIKI

1. Wydruk z księgi wieczystej,
2. uproszczony wypis z rejestru gruntów,
3. kopia mapy ewidencyjnej,
4. zaświadczenie o przeznaczeniu działek,
5. dokumentacja fotograficzna,
6. kopia ubezpieczenia oc rzeczoznawcy.

TREŚĆ KSIĘGI WIECZYTEJ NR TB1M/00056899/0, STAN ZONIA 2022-07-21
19:13

prowadzonej przez SĄD REJONOWY W WIELCU, V WYDZIAŁ KSIĄG WIECZYSTYCH - TB1M

NIERUCHOMOŚĆ GRUNTOWĄ

Dział I-O | Dział I-Sp | Dział II | Dział III | Dział IV

DZIAŁ I-O - OZNACZENIE NIERUCHOMOŚCI

Nr podstawy wpisu	Nr podstawy wpisu
1	1

Numer bieżący nieruchomości

1

Działki ewidencyjne

Lp. 1.	Nr podstawy wpisu

Numer działki	1109
Położenie (numer porządkowy / województwo, powiat, miejscowość)	Lp. 1. 1 PODKARPACKIE, MIELECKI, RADOMYSŁ WIELKI
Sposób korzystania	DZIAŁKA GRUNTU

Nr podstawy wpisu	Nr podstawy wpisu
	1

Obszar całej nieruchomości

0,0494 HA

Nr podstawy wpisu	Nr podstawy wpisu

Zgodność z danymi ewidencji gruntów i budynków (zgodność / chwila sprawdzenia)

B

2009-09-28 14:52:19

Budynki

Lp. 1.	Nr podstawy wpisu

Położenie (numer porządkowy / województwo, powiat, miejscowość)	Lp. 1. 1 PODKARPACKIE, MIELECKI, RADOMYSŁ WIELKI
Przeznaczenie budynku	BUDYNEK MIESZKALNY
Odrębność (budynek stanowi odrębną nieruchomość)	TAK

Komentarz do migracji

Nr podstawy wpisu	Nr podstawy wpisu

Wpisy lub części wpisów, ujawnione w księdze wieczystej w toku migracji, które zawierają treść nie objętą strukturą księgi wieczystej lub projekty wpisów przeniesione z dotychczasowej księgi wieczystej

POŁOŻENIE: OŚ. KOŚCIUSZKI, WOJ. TARNÓW

Ostatni numer aktualnej, zb wykreślonego 1 wpisu w danym dziale w dotychczasowej księdze wieczystej

DOKUMENTY BĘDĄCE PODSTAWĄ WPISU / DANE O WNIOSKU

Nr podstawy wpisu	Nr podstawy wpisu
1	1

REJESTR POMIAROWY NR 261-7-61/80

(podstawa oznaczenia)

DZ. KW./00002041/81/, 1981-11-06 00:00:00, 1981-11-12 00:00:00, NIE

(rodzaj i numer dziennika, chwila wpływu, chwila wpisu, czy z urzędu)

[Powrót](#)

TREŚĆ KSIĘGI WIECZYSTEJ NR TB1M/00056899/0, STAN NA DNIA 2022-07-21
19:13

prowadzonej przez SĄD REJONOWY W MIELCU, V WYDZIAŁ KSIĄG WIECZYSTYCH - TB1M

NIERUCHOMOŚĆ GRUNTOWA

Dział I-O | Dział I-Sp | Dział II | Dział III | Dział IV

DZIAŁ I-SP - SPIS PRAW ZWIĄZANYCH Z WŁASNOŚCIĄ

Komentarz do migracji

Nr podstawy wpisu

Ostatni numer aktualnego lub wykreślonego wpisu w danym dziale w dotychczasowej księdze wieczyste 0

[Powrót](#)

TREŚĆ KSIĘGI WIECZYTEJ NR TB1M/00056899/0, STAN Z DNIA 2022-07-21
19:14

prowadzonej przez SĄD REJONOWY W WIELCU, V WYDZIAŁ KSIĄG WIECZYSTYCH - TB1M

NIERUCHOMOŚĆ GRUNTOWA

Dział I-O **Dział I-Sp** **Dział II** **Dział III** **Dział IV**

DZIAŁ II - WŁASNOŚĆ

Właściciele

Lp. 1.	---	Nr podstawy wpisu
Lista wskazań udziałów w prawie (numer udziału w prawie/ wielkość udziału/rodzaj współności)	Lp. 1. 2	128
Osoba fizyczna (Imię pierwsze nazwisko, imię ojca, imię matki)	1 / 1	
	DANUTA ADAMCZAK, JAN, ANIELA	

Komentarz do migracji

Nr podstawy wpisu	Nr podstawy wpisu
---	---
Wpisy lub części wpisów, ujawnione w księdze wieczystej w toku migracji, które zawierają treść nieobjętą strukturą księgi wieczystej lub projekty wpisów przeniesione z dotychczasowej księgi wieczystej	MIENIE KOMUNALNE MIASTA I GMINY RADOMYSŁ WIELKI

DOKUMENTY BĘDĄCE PODSTAWĄ WPISU / DANE O WNIOSKU

Nr podstawy wpisu	Nr podstawy wpisu
128	---
ZAŚWIADCZENIE NR 22/2019 POTWIERDZAJĄCE PRZEKSZTAŁCENIE PRAWA UŻYTKOWANIA WIECZYSTEGO GRUNTU ZABUDOWANEGO NA CELE MIESZKANIOWE W PRAWO WŁASNOŚCI WYDANE PRZEZ BURMISTRZA RADOMYSŁA WIELKIEGO, OŚIGK.IV.6826.23.2019, 2020-03-18, BURMISTRZ RADOMYSŁA WIELKIEGO; 643 (wskazanie podstawy, sygnatura, data wydania, wystawca; położenie dokumentu - numer karty akt) DZ. KW./TB1M/00003826/20/001, 2020-03-27 09:41:00, 2020-06-16-15.20.20.215063, TAK, 643 (rodzaj i numer dziennika, chwila wpływu, chwila wpisu, czy z urzędu, położenie wniosku - numer karty akt)	

Powrót

TREŚĆ KSIĘGI WIECZYTEJ NR TB1M/00056899/0, STAN WOJNIA 2022-07-21 19:14

prowadzonej przez SĄD REJONOWY W WIELICU, V WYDZIAŁ KSIĄG WIECZYSTYCH - TB1M

NIERUCHOMOŚĆ GRUNTOWA

Dział I-O	Dział I-Sp	Dział II	Dział III	Dział IV
DZIAŁ III - PRAWA, ROSZCZENIA I OGRANICZENIA				
Lp. 1.	---			
Numer wpisu	1			
Napis	WPISY DOTYCZĄCE UŻYTKOWANIA WIECZYSTEGO I WŁASNOŚCI BUDYNKU STANOWIĄCEGO ODRĘBNĄ NIERUCHOMOŚĆ			
Rodzaj wpisu	OSTRZEŻENIE			
Treść wpisu	OSTRZEŻENIE O WSZCZĘCIU EGZEKUCJI Z PRAWA WIECZYSTEGO UŻYTKOWANIA NIERUCHOMOŚCI OBJĘTEJ NINIEJSZĄ KSIĘGĄ WIECZYSTĄ, PRZECIWKO DŁUŻNIKOWI : ADAMCZAK DANUTA FIRMA HANDLOWO-USŁUGOWA "WIKI", 39-310 RADOMYŚL WIELKI UL. SIKORSKIEGO 4, W SPRAWIE EGZEKUCYJNEJ KM 2064/10, Z WNIOSKU WIERZCIELA : ŚLIŻ GRZEGORZ UL.GRABIOWA 2/3, 39-300 MIELEC			
Lp. 2.	---			
Numer wpisu	3			
Napis	WPISY DOTYCZĄCE UŻYTKOWANIA WIECZYSTEGO I WŁASNOŚCI BUDYNKU STANOWIĄCEGO ODRĘBNĄ NIERUCHOMOŚĆ			
Rodzaj wpisu	OSTRZEŻENIE			
Treść wpisu	OSTRZEŻENIE ZE DO WSZCZĘTEGO POSTĘPOWANIA EGZEKUCYJNEGO Z KSIĘGĄ WIECZYSTĄ, PRZYŁĄCZYŁ SIĘ KOLEJNY WIERZCIEL FAST FINANCE S.A.R.PR. WOJCIECH HOROCH UL. WOŁOWSKA 20,51-116 WROCŁAW, PRZECIWKO DŁUŻNIKOWI ADAMCZAK DANUTA			
Przedmiot wykonywania	DO WSZCZĘTEGO POSTĘPOWANIA EGZEKUCYJNEGO PRZYŁĄCZYŁ SIĘ WIERZCIEL: FAST FINANCE S.A. R.PR. WOJCIECH HOROCH, UL. WOŁOWSKA 20, 51-116 WROCŁAW, PRZECIWKO DŁUŻNIKOWI: ADAMCZAK DANUTA, REPRZ. PRZEZ ADW. KATARZYNE PRYGA - MIRAS, KANCELARIA ADWOKACKA AL. NIEPODLEGŁOŚCI 12/23, 39-300 MIELEC - W SPRAWIE EGZEKUCYJNEJ KM 1398/12.			

Lp. 3.

Nr podstawy wpisu

90

Numer wpisu

5

WPISY DOTYCZĄCE UŻYTKOWANIA WIECZYSTEGO I WŁASNOŚCI BUDYNKU STANOWIĄCEGO ODRĘBNĄ NIERUCHOMOŚĆ

Rodzaj wpisu

OSTRZEŻENIE

DO WSZCZĘTEGO POSTĘPOWANIA EGZEKUCYJNEGO PRZYŁĄCZYŁ SIĘ WIERZCIEL PROKURA NIESTANDARYZOWANY SEKURTYZACYJNY FUNDUSZ INWESTYCYJNY ZAMKNIĘTY,UL. GROJECKA 5, 02-019 WARSZAWA PRZECIWKO DŁUŻNIKOWI ADAMCZAK DANUTA NA PODSTAWIE TYTUŁU WYKONAWCZEGO SĄDU REJONOWEGO LUBLIN-ZACHÓD W LUBLINIE Z DNIA 05.07.2011R. SYGN.AKT. VI NC-E 7010876/11.

Lp. 4.

Nr podstawy wpisu

101

Numer wpisu

7

WPISY DOTYCZĄCE UŻYTKOWANIA WIECZYSTEGO I WŁASNOŚCI BUDYNKU STANOWIĄCEGO ODRĘBNĄ NIERUCHOMOŚĆ

Rodzaj wpisu

OSTRZEŻENIE

DO WSZCZĘTEGO POSTĘPOWANIA EGZEKUCYJNEGO PRZYŁĄCZYŁ SIĘ WIERZCIEL: ZUS ODDZIAŁ W JASLE INSPEKTORAT W BRZOZOWIE, PRZECIWKO DŁUŻNIKOWI: ADAMCZAK DANUTA, ZAM. RADOMYŚL WIELKI - W SPRAWIE EGZEKUCYJNEJ KM 243/14.

Lp. 5.

Nr podstawy wpisu

122, 125, 126

Numer wpisu

13

WPISY DOTYCZĄCE UŻYTKOWANIA WIECZYSTEGO I WŁASNOŚCI BUDYNKU STANOWIĄCEGO ODRĘBNĄ NIERUCHOMOŚĆ

Rodzaj wpisu

OSTRZEŻENIE

DO WSZCZĘTEGO POSTĘPOWANIA EGZEKUCYJNEGO Z PRAWA WIECZYSTEGO UŻYTKOWANIA NIERUCHOMOŚCI OBJĘTEJ NINIEJSZĄ KSIĘGĄ WIECZYSTĄ ORAZ ZWIĄZANEGO Z NIM PRAWA ODRĘBNEJ WŁASNOŚCI BUDYNKU - PRZYŁĄCZYŁ SIĘ WIERZCIEL: TOYOTA LEASING POLSKA SP. Z O.O. W WARSZAWIE REPR. PRZEZ. PEŁNOMOCNIKA : MONIKĘ POCHOPIEŃ - MIKOŁAJCZYK - W SPRAWIE KM 401/18 PRZECIWKO DŁUŻNIKOWI : DANUTA ADAMCZAK.

Lp. 6.	---	Nr podstawy wpisu	127
Numer wpisu	14		
Napis	WPISY DOTYCZĄCE UŻYTKOWANIA WIECZYSTEGO I WŁASNOŚCI BUDYNKU STANOWIĄCEGO ODREBNĄ NIERUCHOMOŚĆ		
Rodzaj wpisu	OSTRZEŻENIE		
Treść wpisu	DO WSZCZĘTEGO POSTĘPOWANIA EGZEKUCYJNEGO PRZYŁĄCZYŁ SIĘ WIERZYTEL: PRESKO INVESTMENTS S.A.R.L. PRZECIWKO DŁUŻNIKOWI: ADAMCZAK DANUTA - W SPRAWIE EGZEKUCYJNEJ KM 372/19, NA PODSTAWIE NAKAZU ZAPŁATY W POSTĘPOWANIU UPOMINAWCZYM SĄDU REJONOWEGO LUBLIN ZACHÓD W LUBLINIE Z DNIA 23-12-2011, SYGNATURA AKT VI NC-E 1285404/11		
Lp. 7.	---	Nr podstawy wpisu	129
Numer wpisu	15		
Rodzaj wpisu	OSTRZEŻENIE		
Treść wpisu	DO WSZCZĘTEGO POSTĘPOWANIA EGZEKUCYJNEGO Z NIERUCHOMOŚCI OBJĘTEJ NINIEJSZĄ KSIĘGĄ WIECZYSTA PRZYŁĄCZYŁ SIĘ WIERZYTEL: KRUK S.A. WE WROCŁAWIU, PRZECIWKO DŁUŻNIKOWI DANUCIE ADAMCZAK, W SPRAWIE KM 401/20		
Lp. 8.	---	Nr podstawy wpisu	131
Numer wpisu	16		
Rodzaj wpisu	OSTRZEŻENIE		
Treść wpisu	OSTRZEŻENIE O TOCZĄCEJ SIĘ EGZEKUCJI Z NIERUCHOMOŚCI W SPRAWIE KM 581/21 NALEŻĄCEJ DO DŁUŻNIKA DANUTA ADAMCZAK NA PODSTAWIE WNIOSKU WIERZYTELA PROKURA NIESTANDARYZOWANY SEKURTYZACYJNY FUNDUSZ INWESTYCYJNY ZAMKNIĘTY Z SIĘDZIBĄ WE WROCŁAWIU ORAZ TYTUŁU WYKONAWCZEGO: NAKAZ ZAPŁATY WYDANY W ELEKTRONICZNYM POSTĘPOWANIU UPOMINAWCZYM PRZEZ SĄD REJONOWY LUBLIN-ZACHÓD W LUBLINIE Z DNIA 05-07-2011, SYGNATURA AKT VI NC-E 700876/11 NAKAZ ZAPŁATY WYDANY W ELEKTRONICZNYM POSTĘPOWANIU UPOMINAWCZYM PRZEZ SĄD REJONOWY LUBLIN-ZACHÓD W LUBLINIE Z DNIA 05-07-2011, SYGNATURA AKT VI NC-E 700876/11 ZAOPATRZONY W		

Lp. 9.	---	Nr podstawy wpisu	132
Numer wpisu	17		
Rodzaj wpisu	OSTRZEŻENIE		
Treść wpisu	DO WSZCZĘTEGO POSTĘPOWANIA EGZEKUCYJNEGO Z NIERUCHOMOŚCI OBJĘTEJ NINIEJSZĄ KSIĘGĄ WIECZYSTA PRZYŁĄCZYŁ SIĘ WIERZYTEL PRESKO INVESTMENTS S.A.R.L Z SIĘDZIBĄ W LUXEMBOURG W SPRAWIE EGZEKUCYJNEJ KM 440/21		
Lp. 10.	---	Nr podstawy wpisu	133
Numer wpisu	18		
Rodzaj wpisu	OSTRZEŻENIE		
Treść wpisu	DO WSZCZĘTEGO POSTĘPOWANIA EGZEKUCYJNEGO Z NIERUCHOMOŚCI OBJĘTEJ NINIEJSZĄ KSIĘGĄ WIECZYSTA W SPRAWIE KM 450/21 PRZYŁĄCZYŁ SIĘ WIERZYTEL PROKURA NIESTANDARYZOWANY SEKURTYZACYJNY FUNDUSZ INWESTYCYJNY ZAMKNIĘTY Z SIĘDZIBĄ WE WROCŁAWIU PRZECIWKO DŁUŻNIKOWI DANUTA ADAMCZAK NA PODSTAWIE TYTUŁU WYKONAWCZEGO: NAKAZ ZAPŁATY WYDANY W ELEKTRONICZNYM POSTĘPOWANIU UPOMINAWCZYM PRZEZ SĄD REJONOWY LUBLIN-ZACHÓD W LUBLINIE Z DNIA 10-03-2011, SYGN. AKT VI NC-E 127783/11		

DOKUMENTY BĘDĄCE PODSTAWĄ WPISU / DANE O WNIOSKU

Nr podstawy wpisu	65
Treść wpisu	ZAWIADOMIENIE O WSZCZĘCIU EGZEKUCJI Z WIECZYSTEGO UŻYTKOWANIA NIERUCHOMOŚCI Z WEZWANIEM DO ZAPŁATY DŁUGU , KM 2064/10, 2011-04-15, KOMORNIK SĄDOWY PRZY SĄDZIE REJONOWYM W MIELCU-ANDRZEJ JANUSZ; 289 (wskazanie podstawy, sygnatura, data wydania, wystawca; położenie dokumentu - numer karty akt) DZ. KW./TB1M/00003338/11/001, 2011-04-21 13:22:44, 2011-05-09-15-07.48.062926, NIE, 285-289 (rodzaj i numer dziennika, chwila wpływu, czy z urzędu, położenie wniosku - numer karty akt)
Nr podstawy wpisu	87
Treść wpisu	ZAWIADOMIENIE O WSZCZĘCIU EGZEKUCJI Z NIERUCHOMOŚCI Z WEZWANIEM ODO ZAPŁATY DŁUGU , KM 1398/12, 2013-03-06, KOMORNIK SĄDOWY PRZY SĄDZIE REJONOWYM W MIELCU; 31 (wskazanie podstawy, sygnatura, data wydania, wystawca; położenie dokumentu - numer karty akt) DZ. KW./TB1M/00001609/13/001, 2013-03-13 12:58:55, 2013-04-03-12-51.39.867057, NIE, 29-30 (rodzaj i numer dziennika, chwila wpływu, czy z urzędu, położenie wniosku - numer karty akt)

90	ZAWIADOMIENIE O WSZCZĘCIU EGZEKUCJI Z NIERUCHOMOŚCI DO ZAPŁATY DŁUGU , KM 500/12, 2013-09-02, KOMORNIK SĄDOWY PRZY SĄDZIE REJONOWYM W MIELCU ANDRZEJ JANUSZ; 400 (wskazanie podstawy, sygnatura, data wydania, wystawca; położenie dokumentu - numer karty akt) DZ. KW./TB1M/00007705/13/001, 2013-09-06 13:42:04, 2013-09-30-13.52.52.007668, NIE, 398-399 (rodzaj i numer dziennika, chwila wpływu, chwila wpisu, czy z urzędu, położenie wniosku - numer karty akt)
101	ZAWIADOMIENIE O WSZCZĘCIU EGZEKUCJI Z NIERUCHOMOŚCI Z WEZWANIEM DO ZAPŁATY DŁUGU , KM 243/14, KOMORNIK SĄDOWY PRZY SĄDZIE REJONOWYM W MIELCU ANDRZEJ JANUSZ; 443 (wskazanie podstawy, sygnatura, wystawca; położenie dokumentu - numer karty akt) DZ. KW./TB1M/00003823/14/001, 2014-06-02 14:02:15, 2014-06-24-15.56.53.126199, NIE, 441-442 (rodzaj i numer dziennika, chwila wpływu, chwila wpisu, czy z urzędu, położenie wniosku - numer karty akt)
104	ZAWIADOMIENIE O WSZCZĘCIU EGZEKUCJI Z NIERUCHOMOŚCI Z WEZWANIEM DO ZAPŁATY DŁUGU , KM 1398/12, 2016-02-25, KOMORNIK SĄDOWY PRZY SĄDZIE REJONOWYM W MIELCU ANDRZEJ JANUSZ; 467 (wskazanie podstawy, sygnatura, data wydania, wystawca; położenie dokumentu - numer karty akt) DZ. KW./TB1M/00001510/16/001, 2016-03-04 14:35:37, 2016-06-30-10.47.46.220755, NIE, 464-466 (rodzaj i numer dziennika, chwila wpływu, chwila wpisu, czy z urzędu, położenie wniosku - numer karty akt)
122	WEZWANIE DO ZAPŁATY W EGZEKUCJI Z NIERUCHOMOŚCI , KM 401/18, 2019-01-14, KOMORNIK SĄDOWY PRZY SĄDZIE REJONOWYM W MIELCU TOMASZ GRUSZECKI; 583 (wskazanie podstawy, sygnatura, data wydania, wystawca; położenie dokumentu - numer karty akt) DZ. KW./TB1M/00000307/19/001, 2019-01-15 09:57:00, 2019-04-03-10.52.00.632465, NIE, 580-581 (rodzaj i numer dziennika, chwila wpływu, chwila wpisu, czy z urzędu, położenie wniosku - numer karty akt)
125	POSTANOWIENIE KOMORNIKA , KM 401/18, 2019-08-13, KOMORNIK SĄDOWY PRZY SĄDZIE REJONOWYM W MIELCU TOMASZ GRUSZECKI; 627 (wskazanie podstawy, sygnatura, data wydania, wystawca; położenie dokumentu - numer karty akt) DZ. KW./TB1M/00009753/19/001, 2019-08-19 13:37:00, 2019-10-25-14.00.24.650621, NIE, 622, 626 (rodzaj i numer dziennika, chwila wpływu, chwila wpisu, czy z urzędu, położenie wniosku - numer karty akt)
126	WEZWANIE DO ZAPŁATY W EGZEKUCJI Z NIERUCHOMOŚCI , KM 401/18, 2019-01-14, KOMORNIK SĄDOWY PRZY SĄDZIE REJONOWYM W MIELCU TOMASZ GRUSZECKI; 583 (wskazanie podstawy, sygnatura, data wydania, wystawca; położenie dokumentu - numer karty akt) DZ. KW./TB1M/00009753/19/001, 2019-08-19 13:37:00, 2019-10-25-14.00.24.650621, NIE, 622, 626 (rodzaj i numer dziennika, chwila wpływu, chwila wpisu, czy z urzędu, położenie wniosku - numer karty akt)
127	WEZWANIE DO ZAPŁATY W EGZEKUCJI Z NIERUCHOMOŚCI , KM 372/19, 2019-08-08, KOMORNIK SĄDOWY PRZY SĄDZIE REJONOWYM W MIELCU TOMASZ GRUSZECKI; 634 (wskazanie podstawy, sygnatura, data wydania, wystawca; położenie dokumentu - numer karty akt) DZ. KW./TB1M/00009103/19/002, 2019-08-09 14:24:00, 2019-11-07-09.05.52.430335, NIE, 631-632

129	(rodzaj i numer dziennika, chwila wpływu, chwila wpisu, czy z urzędu, położenie wniosku - numer karty akt) WEZWANIE DO ZAPŁATY W EGZEKUCJI Z NIERUCHOMOŚCI , KM 401/20, 2021-01-22, KOMORNIK SĄDOWY PRZY SĄDZIE REJONOWYM W MIELCU TOMASZ GRUSZECKI KANCELARIA KOMORNICZA NR III W MIELCU; 650 (wskazanie podstawy, sygnatura, data wydania, wystawca; położenie dokumentu - numer karty akt) DZ. KW./TB1M/00000763/21/001, 2021-01-25 15:00:00, 2021-02-02-14.22.56.407069, NIE, 647-648 (rodzaj i numer dziennika, chwila wpływu, chwila wpisu, czy z urzędu, położenie wniosku - numer karty akt)
131	WEZWANIE DO ZAPŁATY NALEŻNOŚCI , KM 381/21, 2021-09-16, KOMORNIK SĄDOWY PRZY SĄDZIE REJONOWYM W MIELCU TOMASZ GRUSZECKI; 665 (wskazanie podstawy, sygnatura, data wydania, wystawca; położenie dokumentu - numer karty akt) DZ. KW./TB1M/00010044/21/001, 2021-09-16 12:59:00, 2021-09-22-10.54.53.148312, NIE, 662-663 (rodzaj i numer dziennika, chwila wpływu, chwila wpisu, czy z urzędu, położenie wniosku - numer karty akt)
132	ZAWIADOMIENIE O WSZCZĘCIU EGZEKUCJI Z NIERUCHOMOŚCI I WEZWANIE DO ZAPŁATY DŁUGU , KM 440/21, 2021-09-16, KOMORNIK SĄDOWY PRZY SĄDZIE REJONOWYM W MIELCU TOMASZ GRUSZECKI; 673 (wskazanie podstawy, sygnatura, data wydania, wystawca; położenie dokumentu - numer karty akt) DZ. KW./TB1M/00010050/21/001, 2021-09-16 14:07:00, 2021-09-30-12.28.15.371806, NIE, 670-671 (rodzaj i numer dziennika, chwila wpływu, chwila wpisu, czy z urzędu, położenie wniosku - numer karty akt)
133	WEZWANIE DO ZAPŁATY W EGZEKUCJI Z NIERUCHOMOŚCI , KM 450/21, 2021-10-28, KOMORNIK SĄDOWY PRZY SĄDZIE REJONOWYM W MIELCU TOMASZ GRUSZECKI; 682 (wskazanie podstawy, sygnatura, data wydania, wystawca; położenie dokumentu - numer karty akt) DZ. KW./TB1M/00011887/21/001, 2021-10-28 09:30:00, 2021-11-30-11.50.25.825699, NIE, 679-680 (rodzaj i numer dziennika, chwila wpływu, chwila wpisu, czy z urzędu, położenie wniosku - numer karty akt)

Powrót

0

0

TREŚĆ KSIĘGI WIECZYTEJ NR TB1M/00056899/0, STANOWIONIA 2022-07-21 19:14

prowadzonej przez SĄD REJONOWY W MIELCU, V WYDZIAŁ KSIĄG WIECZYSTYCH - TB1M
NIERUCHOMOŚĆ GRUNTOWA

Dział I-O | **Dział I-Sp** | **Dział II** | **Dział III** | **Dział IV**
DZIAŁ IV - HIPOTEKA

Lp. 1.	---	Nr podstawy wpisu	6
Numer hipoteki (roszczenia)	1		
Napis	WPISY DOTYCZĄCE UŻYTKOWANIA WIECZYSTEGO I WŁASNOŚCI BUDYNKU STANOWIĄCEGO ODRĘBNĄ NIERUCHOMOŚĆ		
Rodzaj hipoteki (roszczenia)	HIPOTEKA UMOWNA ZWYKŁA		
Suma (słownie), waluta	150,00 (STO PIĘĆDZIESIĄT) ZŁ		
Wierzytelność i stosunek prawny (numer wierzytelności / wierzytelność)	Lp. 1. POŻYCZKA		
Inne informacje	POŻYCZKA SPŁACALNA W CIĄGU 40 LAT W RATACH PÓLROCZNYCH PŁATNYCH I KWARTALNIA I 1. PAŹDZIERNIKA KAŻDEGO ROKU, POCZĄSZY OD DNIA 1.04.1987 R. OPROCENTOWANA W WYSOKOŚCI 3 % ROcznie, JAKO ZABEZPIECZENIE NA TEJ NIERUCHOMOŚCI ZDZISŁAWA I MARI II IWANIEC JAKO WIECZYSTYCH UŻYTKOWNIKÓW		
Wierzyciel hipoteczny			
Inna osoba prawna lub jednostka organizacyjna niebędąca osobą prawną (nazwa)	Lp. 1. BANK SPÓŁDZIELCZY W RADOMYŚLU WIELKIM		
Lp. 2.	---	Nr podstawy wpisu	7
Numer hipoteki (roszczenia)	2		
Napis	WPISY DOTYCZĄCE UŻYTKOWANIA WIECZYSTEGO I WŁASNOŚCI BUDYNKU STANOWIĄCEGO ODRĘBNĄ NIERUCHOMOŚĆ		
Rodzaj hipoteki (roszczenia)	HIPOTEKA UMOWNA ZWYKŁA		
Suma (słownie), waluta	39000,00 (TRZYDZIEŚCI DZIEWIĘĆ TYSIĘCY) ZŁ		
Wierzytelność i stosunek prawny (numer wierzytelności / wierzytelność)	Lp. 1. POŻYCZKA-KREDYT		
Inne informacje	HIPOTEKA Z ODSETKAMI WYNOŚĄCYMI 9 000 ZŁ W STOSUNKU MIESIĘCZNYM POCZĄSZY OD DNIA 01.02.1992 R.		
Wierzyciel hipoteczny			
Inna osoba prawna lub jednostka organizacyjna niebędąca osobą	Lp. 1. LOMBARD "ALBATROS" S.C., RZESZÓW		

prawna (nazwa, siedziba)

Lp. 3.	---	Nr podstawy wpisu	8, 9
Numer hipoteki (roszczenia)	3		
Napis	WPISY DOTYCZĄCE UŻYTKOWANIA WIECZYSTEGO I WŁASNOŚCI BUDYNKU STANOWIĄCEGO ODRĘBNĄ NIERUCHOMOŚĆ		
Rodzaj hipoteki (roszczenia)	HIPOTEKA PRZYMUSOWA ZWYKŁA		
Suma (słownie), waluta	30000,00 (TRZYDZIEŚCI TYSIĘCY) ZŁ		
Wierzytelność i stosunek prawny (numer wierzytelności / wierzytelność)	Lp. 1. KREDYT OBROTOWY I INWESTYCYJNY		
Inne informacje	KREDYT OPROCENTOWANY WEDŁUG ZMIENNYCH STÓP PROCENTOWYCH, WYNOŚĄCE W DNIU ZAWARCIA UMOWY 60 % W STOSUNKU ROCZNYM		
Wierzyciel hipoteczny			
Inna osoba prawna lub jednostka organizacyjna niebędąca osobą prawną (nazwa)	Lp. 1. MAŁOPOLSKI BANK REGIONALNY S.A. W KRAKOWIE		
Lp. 4.	---	Nr podstawy wpisu	10
Numer hipoteki (roszczenia)	4		
Napis	WPISY DOTYCZĄCE UŻYTKOWANIA WIECZYSTEGO I WŁASNOŚCI BUDYNKU STANOWIĄCEGO ODRĘBNĄ NIERUCHOMOŚĆ		
Rodzaj hipoteki (roszczenia)	HIPOTEKA PRZYMUSOWA ZWYKŁA		
Suma (słownie), waluta	33503,85 (TRZYDZIEŚCI TRZY TYSIĄCE PIĘĆSET TRZY 85/100) ZŁ		
Wierzytelność i stosunek prawny (numer wierzytelności / wierzytelność)	Lp. 1. KREDYT		
Inne informacje	KREDYT OBROTOWY WRAZ Z ODSETKAMI		
Wierzyciel hipoteczny			
Inna osoba prawna lub jednostka organizacyjna niebędąca osobą prawną (nazwa)	Lp. 1. BANK SPÓŁDZIELCZY W WOJNICZU		
Lp. 5.	---	Nr podstawy wpisu	11, 12, 13
Numer hipoteki (roszczenia)	5		
Napis	WPISY DOTYCZĄCE UŻYTKOWANIA WIECZYSTEGO I WŁASNOŚCI BUDYNKU STANOWIĄCEGO ODRĘBNĄ NIERUCHOMOŚĆ		
Rodzaj hipoteki (roszczenia)	HIPOTEKA PRZYMUSOWA ZWYKŁA		
Suma (słownie), waluta	14858,08 (CZTERNAŚCIE TYSIĘCY OSIEMSET PIĘĆDZIESIĄT OSIEM 08/100) ZŁ		
Inne informacje	NALEŻNOŚCI PIENIĘŻNE SKARBU PAŃSTWA ZAKŁADU UBEZPIECZEN SPOŁECZNYCH ODDZIAŁ W TARNOWIE INSPEKTORAT W		

Lp. 6.	---	Nr podstawy wpisu 11, 12, 13
Numer hipoteki (roszczenia)	9	
Napis	WPISY DOTYCZĄCE UŻYTKOWANIA WIECZYSTEGO I WŁASNOŚCI BUDYNKU STANOWIĄCEGO ODRĘBNĄ NIERUCHOMOŚĆ	
Rodzaj hipoteki (roszczenia)	HIPOTEKA PRZYMUSOWA ZWYKŁA	
Suma (słownie), waluta	17407,25 (SIEDEMNĄSIEĆ TYSIĘCY CZTERYSTA SIEDEM 25/100) ZŁ	
Inne informacje	NALEŻNOŚCI PIENIĘŻNE SKARBU PAŃSTWA ZAKŁADU UBEZPIECZEŃ SPOŁECZNYCH ODDZIAŁ W TARNOWIE INSPEKTORAT W DĘBICY Z TYTUŁU NALICZONYCH SKŁADEK NA UBEZPIECZENIE SPOŁECZNE	
Lp. 7.	---	Nr podstawy wpisu 11, 12, 13
Numer hipoteki (roszczenia)	10	
Napis	WPISY DOTYCZĄCE UŻYTKOWANIA WIECZYSTEGO I WŁASNOŚCI BUDYNKU STANOWIĄCEGO ODRĘBNĄ NIERUCHOMOŚĆ	
Rodzaj hipoteki (roszczenia)	HIPOTEKA PRZYMUSOWA ZWYKŁA	
Suma (słownie), waluta	116,90 (STO SZESZNAŚCIE 90/100) ZŁ	
Inne informacje	NALEŻNOŚCI PIENIĘŻNE SKARBU PAŃSTWA ZAKŁADU UBEZPIECZEŃ SPOŁECZNYCH ODDZIAŁ W TARNOWIE INSPEKTORAT W DĘBICY Z TYTUŁU NALICZONYCH SKŁADEK NA UBEZPIECZENIE SPOŁECZNE	
Lp. 8.	---	Nr podstawy wpisu 14
Numer hipoteki (roszczenia)	6	
Napis	WPISY DOTYCZĄCE UŻYTKOWANIA WIECZYSTEGO I WŁASNOŚCI BUDYNKU STANOWIĄCEGO ODRĘBNĄ NIERUCHOMOŚĆ	
Rodzaj hipoteki (roszczenia)	HIPOTEKA PRZYMUSOWA ZWYKŁA	
Suma (słownie), waluta	56808,95 (PIĘCDZIESIĄT SZESZC TYSIĘCY OSIEMSET OSIEM 95/100) ZŁ	
Wierzytelność i stosunek prawny (numer wierzytelności / wierzytelność)	Lp. 1. 1 NIEOPŁACONE SKŁADKI NA FUNDUSZ UBEZPIECZEŃ SPOŁECZNYCH I FUNDUSZ PRACY ZA OKRES OD 04.1996 R. DO 12.1998 R.	
Wierzyciel hipoteczny	ZAKŁAD UBEZPIECZEŃ SPOŁECZNYCH ODDZIAŁ W JAŚLE INSPEKTORAT W DĘBICY	
Skarb Państwa (nazwa)	Lp. 1.	
Lp. 9.	---	Nr podstawy wpisu 15, 16, 17, 18,
Numer hipoteki (roszczenia)	7	
Napis	WPISY DOTYCZĄCE UŻYTKOWANIA	

Lp. 10.	---	Nr podstawy wpisu 41
Numer hipoteki (roszczenia)	8	
Napis	WPISY DOTYCZĄCE UŻYTKOWANIA WIECZYSTEGO I WŁASNOŚCI BUDYNKU STANOWIĄCEGO ODRĘBNĄ NIERUCHOMOŚĆ	
Rodzaj hipoteki (roszczenia)	HIPOTEKA PRZYMUSOWA KAUCYJNA	
Suma (słownie), waluta	110922,31 (STO DZIESIĘĆ TYSIĘCY DZIEWIĘĆSET DWADZIEŚCIA DWA 31/100) ZŁ	
Wierzytelność i stosunek prawny (numer wierzytelności / wierzytelność)	Lp. 1. 1 NIEOPŁACONE SKŁADKI NA UBAZPIECZENIE SPOŁECZNE	
Inne informacje	HIPOTEKA WRAZ Z ODSETKAMI ZA ZWŁOKĘ	
Wierzyciel hipoteczny	ZAKŁAD UBEZPIECZEŃ SPOŁECZNYCH ODDZIAŁ W JAŚLE	
Skarb Państwa (nazwa)	Lp. 1.	
Lp. 11.	---	Nr podstawy wpisu 42
Numer hipoteki (roszczenia)	11	
Napis	WPISY DOTYCZĄCE UŻYTKOWANIA WIECZYSTEGO I WŁASNOŚCI BUDYNKU STANOWIĄCEGO ODRĘBNĄ NIERUCHOMOŚĆ	
Rodzaj hipoteki (roszczenia)	HIPOTEKA PRZYMUSOWA ZWYKŁA	
Suma (słownie), waluta	2977,00 (DWA TYSIĄCE DZIEWIĘĆSET SIEDEMDZIESIĄT SIEDEM) ZŁ	
Wierzytelność i stosunek prawny (numer wierzytelności / wierzytelność)	Lp. 1. 1 NALEŻNOŚĆ Z TYTUŁU ZALEGŁOŚCI PODATKOWYCH WYNIKAJĄCYCH Z TYTUŁU WYKONAWCZEGO NR SM6/832/08 ZA OKRES 2007/4	
Wierzyciel hipoteczny	SKARB PAŃSTWA -NACZELNIK URZĘDU SKARBOWEGO W WIELICZCE, WIELICZKA, ORGAN REPREZENTUJĄCY SKARB PAŃSTWA	
Skarb Państwa (nazwa, siedziba, rola instytucji)	Lp. 1.	
Lp. 12.	---	Nr podstawy wpisu 43
Numer hipoteki (roszczenia)	12	
Napis	WPISY DOTYCZĄCE UŻYTKOWANIA	

WIECZYSTEGO I WLASNOSC UDYNKU STANOWIĄCEGO ODRĘBNA NIERUCHOMOŚĆ		Lp. 1.	1	NALEŻNOŚĆ Z TYTUŁU ZALEGŁOŚCI PODATKOWYCH WYNIKAJĄCYCH Z TYTUŁU WYKONAWCZEGO NR SM6/8357/08 ZA OKRES 2007/6	Nr podstawy wpisu 44
Rodzaj hipoteki (roszczenia)	HIPOTEKA PRZYMUSOWA ZWYKŁA 4844,00 (CZTERY TYSIĄCE OSIEMSET CZTERDZIEŚCI CZTERY) ZŁ				
Suma (słownie), waluta					Nr podstawy wpisu 45
Wierzytelność i stosunek prawny (numer wierzytelności / wierzytelność)	Lp. 1. 1				
Wierzyciel hipoteczny					
Skarb Państwa (nazwa, siedziba, rola instytucji)	SKARB PAŃSTWA -NACZELNIK URZĘDU SKARBOWEGO W WIELICZCE, WIELICZKA, ORGAN REPREZENTUJĄCY SKARB PAŃSTWA				Nr podstawy wpisu 47
Lp. 13.	---				
Numer hipoteki (roszczenia)					
13					
Wpisy dotyczące użytkowania wieczystego i własności budynku stanowiącego odrębną nieruchomość					
HIPOTEKA PRZYMUSOWA ZWYKŁA					
Suma (słownie), waluta	2546,00 (DWA TYSIĄCE PIĘCIESET CZTERDZIEŚCI SZESZĆ) ZŁ				Nr podstawy wpisu 48
Wierzytelność i stosunek prawny (numer wierzytelności / wierzytelność)	Lp. 1. 1				
Wierzyciel hipoteczny					
Skarb Państwa (nazwa, siedziba, rola instytucji)	SKARB PAŃSTWA -NACZELNIK URZĘDU SKARBOWEGO W WIELICZCE, WIELICZKA, ORGAN REPREZENTUJĄCY SKARB PAŃSTWA				Nr podstawy wpisu 48
Lp. 14.	---				
Numer hipoteki (roszczenia)					
14					
Wpisy dotyczące użytkowania wieczystego i własności budynku stanowiącego odrębną nieruchomość					
HIPOTEKA PRZYMUSOWA ZWYKŁA					
Suma (słownie), waluta	132,00 (STO TRZYDZIEŚCI DWA) ZŁ				Nr podstawy wpisu 48
Wierzytelność i stosunek prawny (numer wierzytelności / wierzytelność)	Lp. 1. 1				
Wierzyciel hipoteczny					
Skarb Państwa (nazwa, siedziba, rola instytucji)	SKARB PAŃSTWA -NACZELNIK URZĘDU SKARBOWEGO W WIELICZCE, WIELICZKA, ORGAN REPREZENTUJĄCY SKARB PAŃSTWA				Nr podstawy wpisu 48
Lp. 15.	---				

Numer hipoteki (roszczenia)		Lp. 1.	1	NALEŻNOŚĆ Z TYTUŁU ZALEGŁOŚCI PODATKOWYCH WYNIKAJĄCYCH Z TYTUŁU WYKONAWCZEGO NR SM6/1436/08 ZA OKRES 2008/6,2008/7	Nr podstawy wpisu 47
15					
Wpisy dotyczące użytkowania wieczystego i własności budynku stanowiącego odrębną nieruchomość					
HIPOTEKA PRZYMUSOWA ZWYKŁA					
Suma (słownie), waluta	5123,00 (PIĘĆ TYSIĘCY STO DWADZIEŚCIA TRZY) ZŁ				Nr podstawy wpisu 48
Wierzytelność i stosunek prawny (numer wierzytelności / wierzytelność)	Lp. 1. 1				
Wierzyciel hipoteczny					
Skarb Państwa (nazwa, siedziba, rola instytucji)	SKARB PAŃSTWA -NACZELNIK URZĘDU SKARBOWEGO W WIELICZCE, WIELICZKA, ORGAN REPREZENTUJĄCY SKARB PAŃSTWA				Nr podstawy wpisu 48
Lp. 16.	---				
Numer hipoteki (roszczenia)					
16					
Wpisy dotyczące użytkowania wieczystego i własności budynku stanowiącego odrębną nieruchomość					
HIPOTEKA PRZYMUSOWA ZWYKŁA					
Suma (słownie), waluta	3359,00 (TRZY TYSIĄCE TRZYSTA PIĘCZDZIEŚCIĄ DZIEWIĘĆ) ZŁ				Nr podstawy wpisu 48
Wierzytelność i stosunek prawny (numer wierzytelności / wierzytelność)	Lp. 1. 1				
Wierzyciel hipoteczny					
Skarb Państwa (nazwa, siedziba, rola instytucji)	SKARB PAŃSTWA -NACZELNIK URZĘDU SKARBOWEGO W WIELICZCE, WIELICZKA, ORGAN REPREZENTUJĄCY SKARB PAŃSTWA				Nr podstawy wpisu 48
Lp. 17.	---				
Numer hipoteki (roszczenia)					
17					
Wpisy dotyczące użytkowania wieczystego i własności budynku stanowiącego odrębną nieruchomość					
HIPOTEKA PRZYMUSOWA ZWYKŁA					
Suma (słownie), waluta	1627,00 (JEDEN TYSIĄC SZESZĘSET DWADZIEŚCIA SIĘDEM) ZŁ				Nr podstawy wpisu 48
Wierzytelność i stosunek prawny (numer wierzytelności / wierzytelność)	Lp. 1. 1				
Wierzyciel hipoteczny					
Skarb Państwa (nazwa, siedziba, rola instytucji)	SKARB PAŃSTWA -NACZELNIK URZĘDU SKARBOWEGO W WIELICZCE, WIELICZKA, ORGAN REPREZENTUJĄCY SKARB PAŃSTWA				Nr podstawy wpisu 48
Lp. 18.	---				

Lp. 18.	---	Nr podstawy wpisu 49
Numer hipoteki (roszczenia)	18	
Napis	WPISY DOTYCZĄCE UŻYTKOWANIA WIECZYSTEGO I WŁASNOŚCI BUDYNKU STANOWIĄCEGO ODRĘBNĄ NIERUCHOMOŚĆ	
Rodzaj hipoteki (roszczenia)	HIPOTEKA PRZYMUSOWA ZWYKŁA	
Suma (słownie), waluta	1730,00 (JEDEN TYSIĄC SIEDEMSĘT TRZYDZIESIĄT) ZŁ	
Wierzytelność i stosunek prawny (numer wierzytelności / wierzytelność)	NALEŻNOŚĆ Z TYTUŁU ZALEGŁOŚCI PODATKOWYCH WYNIKAJĄCYCH Z TYTUŁU WYKONAWCZEGO NR SM6/638/07 ZA OKRES 2007/2	Lp. 1. 1
Wierzyciel hipoteczny		
Skarb Państwa (nazwa, siedziba, rola instytucji)	SKARB PAŃSTWA -NACZELNIK URZĘDU SKARBOWEGO W WIELICZCE, WIELICZKA, ORGAN REPREZENTUJĄCY SKARB PAŃSTWA	Lp. 1. 1
Lp. 19.	---	Nr podstawy wpisu 50
Numer hipoteki (roszczenia)	19	
Napis	WPISY DOTYCZĄCE UŻYTKOWANIA WIECZYSTEGO I WŁASNOŚCI BUDYNKU STANOWIĄCEGO ODRĘBNĄ NIERUCHOMOŚĆ	
Rodzaj hipoteki (roszczenia)	HIPOTEKA PRZYMUSOWA ZWYKŁA	
Suma (słownie), waluta	2624,00 (DWA TYSIĄCE SZESZĘSĘT DWADZIEŚCIA CZTERY) ZŁ	
Wierzytelność i stosunek prawny (numer wierzytelności / wierzytelność)	NALEŻNOŚĆ Z TYTUŁU ZALEGŁOŚCI PODATKOWYCH WYNIKAJĄCYCH Z TYTUŁU WYKONAWCZEGO NR SM6/1047/08 ZA OKRES 2008/5	Lp. 1. 1
Wierzyciel hipoteczny		
Skarb Państwa (nazwa, siedziba, rola instytucji)	SKARB PAŃSTWA -NACZELNIK URZĘDU SKARBOWEGO W WIELICZCE, WIELICZKA, ORGAN REPREZENTUJĄCY SKARB PAŃSTWA	Lp. 1. 1
Lp. 20.	---	Nr podstawy wpisu 51
Numer hipoteki (roszczenia)	20	
Napis	WPISY DOTYCZĄCE UŻYTKOWANIA WIECZYSTEGO I WŁASNOŚCI BUDYNKU STANOWIĄCEGO ODRĘBNĄ NIERUCHOMOŚĆ	
Rodzaj hipoteki (roszczenia)	HIPOTEKA PRZYMUSOWA ZWYKŁA	
Suma (słownie), waluta	1613,00 (JEDEN TYSIĄC SZESZĘSĘT TRZYNAŚCIE) ZŁ	
Wierzytelność i stosunek prawny (numer wierzytelności / wierzytelność)	NALEŻNOŚĆ Z TYTUŁU ZALEGŁOŚCI PODATKOWYCH WYNIKAJĄCYCH Z TYTUŁU WYKONAWCZEGO NR SM6/190/07 ZA OKRES 2006/10-12	Lp. 1. 1

Wierzyciel hipoteczny		Nr podstawy wpisu 52
Skarb Państwa (nazwa, siedziba, rola instytucji)	SKARB PAŃSTWA -NACZELNIK URZĘDU SKARBOWEGO W WIELICZCE, WIELICZKA, ORGAN REPREZENTUJĄCY SKARB PAŃSTWA	Lp. 1. 1
Lp. 21.	---	Nr podstawy wpisu 53
Numer hipoteki (roszczenia)	21	
Napis	WPISY DOTYCZĄCE UŻYTKOWANIA WIECZYSTEGO I WŁASNOŚCI BUDYNKU STANOWIĄCEGO ODRĘBNĄ NIERUCHOMOŚĆ	
Rodzaj hipoteki (roszczenia)	HIPOTEKA PRZYMUSOWA ZWYKŁA	
Suma (słownie), waluta	1296,00 (JEDEN TYSIĄC DWIEŚCIE DZIEWIĘDZIESIĄT SZEŚĆ) ZŁ	
Wierzytelność i stosunek prawny (numer wierzytelności / wierzytelność)	NALEŻNOŚĆ Z TYTUŁU ZALEGŁOŚCI PODATKOWYCH WYNIKAJĄCYCH Z TYTUŁU WYKONAWCZEGO NR SM6/419/07 ZA OKRES 2007/1	Lp. 1. 1
Wierzyciel hipoteczny		
Skarb Państwa (nazwa, siedziba, rola instytucji)	SKARB PAŃSTWA -NACZELNIK URZĘDU SKARBOWEGO W WIELICZCE, WIELICZKA, ORGAN REPREZENTUJĄCY SKARB PAŃSTWA	Lp. 1. 1
Lp. 22.	---	Nr podstawy wpisu 54
Numer hipoteki (roszczenia)	22	
Napis	WPISY DOTYCZĄCE UŻYTKOWANIA WIECZYSTEGO I WŁASNOŚCI BUDYNKU STANOWIĄCEGO ODRĘBNĄ NIERUCHOMOŚĆ	
Rodzaj hipoteki (roszczenia)	HIPOTEKA PRZYMUSOWA ZWYKŁA	
Suma (słownie), waluta	1765,00 (JEDEN TYSIĄC SIEDEMSĘT SZESZDZIESIĄT PIĘĆ) ZŁ	
Wierzytelność i stosunek prawny (numer wierzytelności / wierzytelność)	NALEŻNOŚĆ Z TYTUŁU ZALEGŁOŚCI PODATKOWYCH WYNIKAJĄCYCH Z TYTUŁU WYKONAWCZEGO NR SM6/920/07 ZA OKRES 2007/3	Lp. 1. 1
Wierzyciel hipoteczny		
Skarb Państwa (nazwa, siedziba, rola instytucji)	SKARB PAŃSTWA -NACZELNIK URZĘDU SKARBOWEGO W WIELICZCE, WIELICZKA, ORGAN REPREZENTUJĄCY SKARB PAŃSTWA	Lp. 1. 1
Lp. 23.	---	Nr podstawy wpisu 54
Numer hipoteki (roszczenia)	23	
Napis	WPISY DOTYCZĄCE UŻYTKOWANIA WIECZYSTEGO I WŁASNOŚCI BUDYNKU STANOWIĄCEGO ODRĘBNĄ NIERUCHOMOŚĆ	
Rodzaj hipoteki (roszczenia)	HIPOTEKA PRZYMUSOWA ZWYKŁA	
Suma (słownie), waluta	4761,00 (CZTERY TYSIĄCE SIEDEMSĘT SZESZDZIESIĄT JEDEN) ZŁ	
Wierzytelność i stosunek prawny (numer wierzytelności / wierzytelność)	NALEŻNOŚĆ Z TYTUŁU ZALEGŁOŚCI	Lp. 1. 1

Suma (słownie), waluta		640,00 (SZEŚCIESET CZTERDZIEŚCI) ZŁ		Nr podstawy wpisu	58
Wierzytelność i stosunek prawny (numer wierzytelności / wierzytelność)		Lp. 1. 1 NALEŻNOŚĆ Z TYTUŁU ZALEGŁOŚCI PODATKOWYCH WYNIKAJĄCYCH Z TYTUŁU WYKONAWCZEGO NR SM6/1950/06 ZA OKRES 2006/8			
Wierzyciel hipoteczny					
Skarb Państwa (nazwa, siedziba, rola instytucji)		Lp. 1. 1 SKARB PAŃSTWA - NACZELNIK URZĘDU SKARBOWEGO W WIELICZCE, WIELICZKA, ORGAN REPREZENTUJĄCY SKARB PAŃSTWA		Nr podstawy wpisu	59
Lp. 24.		---			
Numer hipoteki (roszczenia)		24		Nr podstawy wpisu	55
Napis		WPISY DOTYCZĄCE UŻYTKOWANIA WIECZYSTEGO I WŁASNOŚCI BUDYNKU STANOWIĄCEGO ODRĘBNĄ NIERUCHOMOŚĆ			
Rodzaj hipoteki (roszczenia)		HIPOTEKA PRZYMUSOWA ZWYKŁA		Nr podstawy wpisu	56
Suma (słownie), waluta		2414,00 (DWA TYSIĄCE CZTERYSTA CZTERNASTA) ZŁ			
Wierzytelność i stosunek prawny (numer wierzytelności / wierzytelność)		Lp. 1. 1 NALEŻNOŚĆ Z TYTUŁU ZALEGŁOŚCI PODATKOWYCH WYNIKAJĄCYCH Z TYTUŁU WYKONAWCZEGO NR SM6/1370/06 ZA OKRES 2006/4-6		Nr podstawy wpisu	57
Wierzyciel hipoteczny					
Skarb Państwa (nazwa, siedziba, rola instytucji)		Lp. 1. 1 SKARB PAŃSTWA - NACZELNIK URZĘDU SKARBOWEGO W WIELICZCE, WIELICZKA, ORGAN REPREZENTUJĄCY SKARB PAŃSTWA		Nr podstawy wpisu	58
Lp. 25.		---			
Numer hipoteki (roszczenia)		25		Nr podstawy wpisu	59
Napis		WPISY DOTYCZĄCE UŻYTKOWANIA WIECZYSTEGO I WŁASNOŚCI BUDYNKU STANOWIĄCEGO ODRĘBNĄ NIERUCHOMOŚĆ			
Rodzaj hipoteki (roszczenia)		HIPOTEKA PRZYMUSOWA ZWYKŁA		Nr podstawy wpisu	60
Suma (słownie), waluta		942,00 (DZIEWIĘCIESET CZTERDZIEŚCI DWA) ZŁ			
Wierzytelność i stosunek prawny (numer wierzytelności / wierzytelność)		Lp. 1. 1 NALEŻNOŚĆ Z TYTUŁU ZALEGŁOŚCI PODATKOWYCH WYNIKAJĄCYCH Z TYTUŁU WYKONAWCZEGO NR SM6/1387/07 ZA OKRES 2006/9		Nr podstawy wpisu	60
Wierzyciel hipoteczny					
Skarb Państwa (nazwa, siedziba, rola instytucji)		Lp. 1. 1 SKARB PAŃSTWA - NACZELNIK URZĘDU SKARBOWEGO W WIELICZCE, WIELICZKA, ORGAN REPREZENTUJĄCY SKARB PAŃSTWA		Nr podstawy wpisu	60
Lp. 26.		---			
Numer hipoteki (roszczenia)		26		Nr podstawy wpisu	60
Napis		WPISY DOTYCZĄCE UŻYTKOWANIA WIECZYSTEGO I WŁASNOŚCI BUDYNKU STANOWIĄCEGO ODRĘBNĄ NIERUCHOMOŚĆ			
Rodzaj hipoteki (roszczenia)		HIPOTEKA PRZYMUSOWA ZWYKŁA		Nr podstawy wpisu	60

Suma (słownie), waluta		640,00 (SZEŚCIESET CZTERDZIEŚCI) ZŁ		Nr podstawy wpisu	58
Wierzytelność i stosunek prawny (numer wierzytelności / wierzytelność)		Lp. 1. 1 NALEŻNOŚĆ Z TYTUŁU ZALEGŁOŚCI PODATKOWYCH WYNIKAJĄCYCH Z TYTUŁU WYKONAWCZEGO NR SM6/1950/06 ZA OKRES 2006/8			
Wierzyciel hipoteczny					
Skarb Państwa (nazwa, siedziba, rola instytucji)		Lp. 1. 1 SKARB PAŃSTWA - NACZELNIK URZĘDU SKARBOWEGO W WIELICZCE, WIELICZKA, ORGAN REPREZENTUJĄCY SKARB PAŃSTWA		Nr podstawy wpisu	59
Lp. 27.		---			
Numer hipoteki (roszczenia)		27		Nr podstawy wpisu	59
Napis		WPISY DOTYCZĄCE UŻYTKOWANIA WIECZYSTEGO I WŁASNOŚCI BUDYNKU STANOWIĄCEGO ODRĘBNĄ NIERUCHOMOŚĆ			
Rodzaj hipoteki (roszczenia)		HIPOTEKA PRZYMUSOWA ZWYKŁA		Nr podstawy wpisu	60
Suma (słownie), waluta		1156,00 (JEDEN TYSIĄC STO PIĘCÍDZIESIĄT SZESĆ) ZŁ			
Wierzytelność i stosunek prawny (numer wierzytelności / wierzytelność)		Lp. 1. 1 NALEŻNOŚĆ Z TYTUŁU ZALEGŁOŚCI PODATKOWYCH WYNIKAJĄCYCH Z TYTUŁU WYKONAWCZEGO NR SM6/1803/06 ZA OKRES 2006/7		Nr podstawy wpisu	60
Wierzyciel hipoteczny					
Skarb Państwa (nazwa, siedziba, rola instytucji)		Lp. 1. 1 SKARB PAŃSTWA - NACZELNIK URZĘDU SKARBOWEGO W WIELICZCE, WIELICZKA, ORGAN REPREZENTUJĄCY SKARB PAŃSTWA		Nr podstawy wpisu	60
Lp. 28.		---			
Numer hipoteki (roszczenia)		28		Nr podstawy wpisu	60
Napis		WPISY DOTYCZĄCE UŻYTKOWANIA WIECZYSTEGO I WŁASNOŚCI BUDYNKU STANOWIĄCEGO ODRĘBNĄ NIERUCHOMOŚĆ			
Rodzaj hipoteki (roszczenia)		HIPOTEKA PRZYMUSOWA ZWYKŁA		Nr podstawy wpisu	60
Suma (słownie), waluta		2961,00 (DWA TYSIĄCE DZIEWIĘCIESET SZESĆDZIESIĄT JEDEN) ZŁ			
Wierzytelność i stosunek prawny (numer wierzytelności / wierzytelność)		Lp. 1. 1 NALEŻNOŚĆ Z TYTUŁU ZALEGŁOŚCI PODATKOWYCH WYNIKAJĄCYCH Z TYTUŁU WYKONAWCZEGO NR SM6/1458/07 ZA OKRES 2007/8		Nr podstawy wpisu	60
Wierzyciel hipoteczny					
Skarb Państwa (nazwa, siedziba, rola instytucji)		Lp. 1. 1 SKARB PAŃSTWA - NACZELNIK URZĘDU SKARBOWEGO W WIELICZCE, WIELICZKA, ORGAN REPREZENTUJĄCY SKARB PAŃSTWA		Nr podstawy wpisu	60
Lp. 29.		---			
Numer hipoteki (roszczenia)		29		Nr podstawy wpisu	60
Napis		WPISY DOTYCZĄCE UŻYTKOWANIA WIECZYSTEGO I WŁASNOŚCI BUDYNKU			

STANOWIĄCEGO ODRĘBNA NIERUCHOMOŚĆ					
Rodzaj hipoteki (roszczenia)	HIPOTEKA PRZYMUSOWA ZWYKŁA				
Suma (słownie), waluta	3630,00 (TRZY TYSIĄCE SZESZCIECIE TRZYDZIEŚCI) ZŁ				
Wierzytelność i stosunek prawny (numer wierzytelności / wierzytelność)	Lp. 1.	1	NALEŻNOŚĆ Z TYTUŁU ZALEGŁOŚCI PODATKOWYCH WYNIKAJĄCYCH Z TYTUŁU WYKONAWCZEGO NR SM6/672/08 ZA OKRES 2007/8-9		
Wierzyciel hipoteczny					
Skarb Państwa (nazwa, siedziba, rola instytucji)	Lp. 1.	1	SKARB PAŃSTWA -NACZELNIK URZĘDU SKARBOWEGO W WIELICZCE, WIELICZKA, ORGAN REPREZENTUJĄCY SKARB PAŃSTWA		
Lp. 30.	---				
Numer hipoteki (roszczenia)	30				
Napis	WPISY DOTYCZĄCE UŻYTKOWANIA WIECZYSTEGO I WŁASNOŚCI BUDYNKU STANOWIĄCEGO ODRĘBNA NIERUCHOMOŚĆ				
Rodzaj hipoteki (roszczenia)	HIPOTEKA PRZYMUSOWA ZWYKŁA				
Suma (słownie), waluta	6831,00 (SZEŚĆ TYSIĘCY OSIEMSET TRZYDZIEŚCI JEDEN) ZŁ				
Wierzytelność i stosunek prawny (numer wierzytelności / wierzytelność)	Lp. 1.	1	NALEŻNOŚĆ Z TYTUŁU ZALEGŁOŚCI PODATKOWYCH WYNIKAJĄCYCH Z TYTUŁU WYKONAWCZEGO NR SM6/673/08 ZA OKRES 2007/10, 2008/1-2		
Wierzyciel hipoteczny					
Skarb Państwa (nazwa, siedziba, rola instytucji)	Lp. 1.	1	SKARB PAŃSTWA -NACZELNIK URZĘDU SKARBOWEGO W WIELICZCE, WIELICZKA, ORGAN REPREZENTUJĄCY SKARB PAŃSTWA		
Lp. 31.	---				
Numer hipoteki (roszczenia)	31				
Napis	WPISY DOTYCZĄCE UŻYTKOWANIA WIECZYSTEGO I WŁASNOŚCI BUDYNKU STANOWIĄCEGO ODRĘBNA NIERUCHOMOŚĆ				
Rodzaj hipoteki (roszczenia)	HIPOTEKA PRZYMUSOWA ZWYKŁA				
Suma (słownie), waluta	3387,00 (TRZY TYSIĄCE TRZYSTA OSIEMDZIEŚCIĄC SIĘDĘM) ZŁ				
Wierzytelność i stosunek prawny (numer wierzytelności / wierzytelność)	Lp. 1.	1	NALEŻNOŚĆ Z TYTUŁU ZALEGŁOŚCI PODATKOWYCH WYNIKAJĄCYCH Z TYTUŁU WYKONAWCZEGO NR SM6/259/08 ZA OKRES 2007/11		
Wierzyciel hipoteczny					
Skarb Państwa (nazwa, siedziba, rola instytucji)	Lp. 1.	1	SKARB PAŃSTWA -NACZELNIK URZĘDU SKARBOWEGO W WIELICZCE, WIELICZKA, ORGAN REPREZENTUJĄCY SKARB PAŃSTWA		
Lp. 32.	---				
Nr podstawy wpisu	61				

Numer hipoteki (roszczenia)		32			
Napis	WPISY DOTYCZĄCE UŻYTKOWANIA WIECZYSTEGO I WŁASNOŚCI BUDYNKU STANOWIĄCEGO ODRĘBNA NIERUCHOMOŚĆ				
Rodzaj hipoteki (roszczenia)	HIPOTEKA PRZYMUSOWA ZWYKŁA				
Suma (słownie), waluta	1312,00 (JEDEN TYSIĄC TRZYSTA DWANAŚCIE) ZŁ				
Wierzytelność i stosunek prawny (numer wierzytelności / wierzytelność)	Lp. 1.	1	NALEŻNOŚĆ Z TYTUŁU ZALEGŁOŚCI PODATKOWYCH WYNIKAJĄCYCH Z TYTUŁU WYKONAWCZEGO NR SM6/260/08 ZA OKRES 2007/12		
Wierzyciel hipoteczny					
Skarb Państwa (nazwa, siedziba, rola instytucji)	Lp. 1.	1	SKARB PAŃSTWA -NACZELNIK URZĘDU SKARBOWEGO W WIELICZCE, WIELICZKA, ORGAN REPREZENTUJĄCY SKARB PAŃSTWA		
Lp. 33.	---				
Nr podstawy wpisu	64				
Numer hipoteki (roszczenia)		33			
Napis	WPISY DOTYCZĄCE UŻYTKOWANIA WIECZYSTEGO I WŁASNOŚCI BUDYNKU STANOWIĄCEGO ODRĘBNA NIERUCHOMOŚĆ				
Rodzaj hipoteki (roszczenia)	HIPOTEKA PRZYMUSOWA ZWYKŁA				
Suma (słownie), waluta	97598,90 (DZIEWIĘDZIESIĄT SIĘDĘM TYSIĘCY PIĘCIECIE DZIEWIĘDZIESIĄT OSIEM 90/100) ZŁ				
Wierzytelność i stosunek prawny (numer wierzytelności / wierzytelność)	Lp. 1.	1	NALEŻNOŚĆ Z TYTUŁU NIEZAPŁACONYCH SKŁADEK NA FUS, FUZ, FP I FGSP ZA OKRES XI.2005-VIII.2010 R.		
Wierzyciel hipoteczny					
Inna osoba prawna lub jednostka organizacyjna niebędąca osobą prawną (nazwa, siedziba, REGON)	Lp. 1.	1	ZAKŁAD UBEZPIECZEŃ SPOŁECZNYCH INSPEKTORAT KRAKÓW - PODGÓRZE, WARSZAWA, 00001775600000		
Lp. 34.	---				
Nr podstawy wpisu	66, 67, 68, 69, 70, 71, 72, 73, 74, 75, 76, 77, 78, 79, 80, 81, 82, 83				
Numer hipoteki (roszczenia)		34			
Napis	WPISY DOTYCZĄCE UŻYTKOWANIA WIECZYSTEGO I WŁASNOŚCI BUDYNKU STANOWIĄCEGO ODRĘBNA NIERUCHOMOŚĆ				
Rodzaj hipoteki (roszczenia)	HIPOTEKA PRZYMUSOWA				
Suma (słownie), waluta	4547,86 (CZTERY TYSIĄCE PIĘCIECIE CZTERDZIEŚCI SIĘDĘM 86/100) ZŁ				
Wierzytelność i stosunek prawny (numer wierzytelności / wierzytelność)	Lp. 1.	1	NALEŻNOŚĆ Z TYTUŁU ZALEGŁOŚCI W PODATKU DOCHODOWYM OD OSÓB FIZYCZNYCH ZA 4,5,6,7,8,9,10,11,12/2009R ORAZ 1,2,3,4,5,,6,7,8,9/2010R ŁĄCZNIE 4547,86 ZŁ Z CZEGO KAPITAŁ 3915,50 ZŁ, ODSETKI 632,36 ZŁ. ODSETKI NALICZONE NA DZIEŃ 28.06.2011R.		

Wierzyciel hipoteczny		Nr podstawy wpisu
<p>ORAZ DALSZE ODSETKI - LICZANE OD DNIA 29.06.2011R., TYTUŁY WYKONAWCZE WYDANE PRZEZ NACZELNIKA URZĘDU SKARBOWEGO W MIELCU NR: SM3/1453, 1454, 1455, 1456, 1457, 1458, 1459, 1460, 1461/2010R ORAZ SM3/1341, 1342, 1343, 1344, 1344, 1345, 1346, 1347, 1348, 1349/2011R</p>		84
<p>SKARB PAŃSTWA - NACZELNIK URZĘDU SKARBOWEGO W MIELCU, MIELEC, 6900011430000, ORGAN REPREZENTUJĄCY SKARB PAŃSTWA</p>		
Lp. 35.	---	
<p>Wierzytelność i stosunek prawny (numer wierzytelności / wierzytelność, stosunek prawny)</p>		
<p>35 WPISY DOTYCZĄCE UŻYTKOWANIA WIECZYSTEGO I WŁASNOŚCI BUDYNKU STANOWIĄCEGO ODRĘBNĄ NIERUCHOMOŚĆ</p>		
<p>HIPOTEKA PRZYMUSOWA</p>		
<p>19957,30 (DZIEWIĘTNAŚCIE TYSIĘCY DZIEWIĘĆSET PIĘCDZIESIĄT SIEDMI 30/100) ZŁ</p>		
<p>NALEŻNOŚĆ Z TYTUŁU NIEZAPŁACONYCH SKŁADEK NA FUS, FUZ, FP I FGSP ZA OKRES 09/2010-04/2011 ORAZ KOSZTY UPOMNIAENIA I NALEŻNE ODSETKI ZA ZWŁOKĘ, DECYZJA ZAKŁADU UBEZPIECZEŃ SPOŁECZNYCH INSPEKTORAT KRAKÓW - PODGÓRZE 180300/411/I-2742/2011/RS Z DNIA 2011-06-10</p>		
<p>Wierzytelność i stosunek prawny (numer wierzytelności / wierzytelność, stosunek prawny)</p>		
<p>36 WPISY DOTYCZĄCE UŻYTKOWANIA WIECZYSTEGO I WŁASNOŚCI BUDYNKU STANOWIĄCEGO ODRĘBNĄ NIERUCHOMOŚĆ</p>		
<p>HIPOTEKA PRZYMUSOWA</p>		
<p>12024,20 (DWA NAŚCIE TYSIĘCY DWADZIEŚCIA CZTERY 20/100) ZŁ</p>		
<p>NALEŻNOŚĆ Z TYTUŁU NIEZAPŁACONYCH SKŁADEK NA FUZ, FP I FGSP ZA OKRES 08/2011-12/2011 I NALEŻNE ODSETKI ZA ZWŁOKĘ, DECYZJA ZAKŁADU UBEZPIECZEŃ SPOŁECZNYCH INSPEKTORAT KRAKÓW - PODGÓRZE 180300/411/I-493/2012/RKS Z DNIA 2012-02-14</p>		
<p>Wierzytelność i stosunek prawny (numer wierzytelności / wierzytelność, stosunek prawny)</p>		
Lp. 36.	---	86

Wierzyciel hipoteczny		Nr podstawy wpisu
<p>Inna osoba prawna lub jednostka organizacyjna niebędąca osobą prawną (nazwa, siedziba, REGON)</p>		89
<p>ZAKŁAD UBEZPIECZEŃ SPOŁECZNYCH INSPEKTORAT KRAKÓW - PODGÓRZE, KRAKÓW, 00001775600000</p>		
Lp. 37.	---	
<p>Wierzytelność i stosunek prawny (numer wierzytelności / wierzytelność, stosunek prawny)</p>		
<p>37 WPISY DOTYCZĄCE UŻYTKOWANIA WIECZYSTEGO I WŁASNOŚCI BUDYNKU STANOWIĄCEGO ODRĘBNĄ NIERUCHOMOŚĆ</p>		
<p>HIPOTEKA PRZYMUSOWA</p>		
<p>45073,44 (CZTERDZIEŚCI PIĘĆ TYSIĘCY SIĘDMIEDZIESIĄT TRZY 44/100) ZŁ</p>		
<p>WIERZYTELNOŚĆ, NA KTÓRĄ SKŁADAJĄ SIĘ NALEŻNOŚĆ GŁÓWNA, ODSETKI ORAZ KOSZTY PROCESU, TYTUŁ WYKONAWCZY - NAKAZ ZAPŁATY SĄDU REJONOWEGO WE WROCŁAWIU Z DNIA 07.08.2006R., SYGN.AKT I NC 626/06</p>		
<p>Wierzytelność i stosunek prawny (numer wierzytelności / wierzytelność, stosunek prawny)</p>		
Lp. 38.	---	91, 92, 93, 94, 95, 96, 97, 98, 99
<p>Wierzytelność i stosunek prawny (numer wierzytelności / wierzytelność, stosunek prawny)</p>		
<p>38 WPISY DOTYCZĄCE UŻYTKOWANIA WIECZYSTEGO I WŁASNOŚCI BUDYNKU STANOWIĄCEGO ODRĘBNĄ NIERUCHOMOŚĆ</p>		
<p>HIPOTEKA PRZYMUSOWA</p>		
<p>43618,50 (CZTERDZIEŚCI TRZY TYSIĄCE SZESZCIEŃ OSIEMNAŚCIE 50/100) ZŁ</p>		
<p>WIERZYTELNOŚĆ OBEJMUJĄCA NALEŻNOŚĆ GŁÓWNA Z TYTUŁU ZALEGŁOŚCI W PODATKU DOCHODOWYM OD OSÓB FIZYCZNYCH ZA 2007R., 3,4,5,6,7,8,9,10,11,12/2008R., - 2008R. - 1,2,3,4,5,6/2012R. ŁĄCZNIE 43.618,50 ZŁ Z CZEGO KAPITAŁ: 26.746,50 ZŁ, ODSETKI 16872,00 ZŁ, ODSETKI NALICZONE NA DZIEŃ 10.09.2013R. ORAZ DALSZE ODSETKI NALICZANE OD DNIA 11.09.2013R., TYTUŁY WYKONAWCZE WYDANE PRZEZ NACZELNIKA URZĘDU SKARBOWEGO W MIELCU NR SM1/1115/08, SM1/1893/09, SM 3/1020, 1021, 1022/09, SM 3/1961, 1962, 1963, 1964/2013</p>		
<p>Wierzytelność i stosunek prawny (numer wierzytelności / wierzytelność, stosunek prawny)</p>		
Lp. 38.	---	91, 92, 93, 94, 95, 96, 97, 98, 99

Lp. 39.	---	Nr podstawy wpisu 108, 109, 110, 111, 112, 113, 114
Numer hipoteki (roszczenia)	39	
Napis	WPISY DOTYCZĄCE UŻYTKOWANIA WIECZYSTEGO I WŁASNOŚCI BUDYNKU STANOWIĄCEGO ODRĘBNĄ NIERUCHOMOŚĆ	
Rodzaj hipoteki (roszczenia)	HIPOTEKA PRZYMUSOWA	
Suma (słownie), waluta	4509,45 (CZTERY TYSIĄCE PIĘCSET DZIEWIĘĆ 45/100) ZŁ	
Wierzytelność i stosunek prawny (numer wierzytelności / wierzytelność, stosunek prawny)	Lp. 1. 1 NALEŻNOŚĆ OBJĘTA TYTUŁAMI WYKONAWCZYMI NR: SW1/11/14/2017 Z DN. 06.03.2017R., SW1/11/57/2017 Z DN. 06.02.2017R., SW1/11/71/2017 Z DN. 06.02.2017R., SW1/11/72/2017 Z DN. 06.02.2017R., SW1/11/2/2015 Z DN. 09.02.2015R., SW1/11/30/2016 Z DN. 15.03.2016R. I SW1/11/1/2015 Z DN. 09.02.2015R. Z TYTUŁU PODATKU OD NIERUCHOMOŚCI ZA OKRES OD III ROKU, OD III ROKU 2013 ROKU DO IV ROKU, OD III ROKU 2013 ROKU DO IV ROKU 2015 ROKU, II I IV 2016 ROKU WRAZ Z ODSETKAMI ZA ZWŁOKĘ I KOSZTAMI UPOMNIENIA., TYTUŁY WYKONAWCZE NR: SW1/11/114/2017 Z DN. 06.03.2017R., SW1/11/57/2017 Z DN. 06.02.2017R., SW1/11/71/2017 Z DN. 06.02.2017R., SW1/11/72/2017 Z DN. 06.02.2017R., SW1/11/2/2015 Z DN. 09.02.2015R., SW1/11/30/2016 Z DN. 15.03.2016R. I SW1/11/1/2015 Z DN. 09.02.2015R. WYD. PRZEZ NACZELNIKA URZĘDU SKARBOWEGO W MIELCU.	
Wierzyciel hipoteczny Jednostka samorządu terytorialnego (zwiazek międzygminny) (nazwa, siedziba)	GMINA RADOMYŚL WIELKI, RADOMYŚL WIELKI	
Lp. 40.	---	Nr podstawy wpisu 115, 116
Numer hipoteki (roszczenia)	40	
Napis	WPISY DOTYCZĄCE UŻYTKOWANIA WIECZYSTEGO I WŁASNOŚCI BUDYNKU STANOWIĄCEGO ODRĘBNĄ NIERUCHOMOŚĆ	
Rodzaj hipoteki (roszczenia)	HIPOTEKA PRZYMUSOWA	
Suma (słownie), waluta	36216,35 (TRZYDZIEŚCI SZEŚĆ TYSIĘCY DWAŚCIE SZESNAŚCIE 35/100) ZŁ	
Wierzytelność i stosunek prawny (numer wierzytelności / wierzytelność, stosunek prawny)	Lp. 1. 1 ZADŁUŻENIE Z TYTUŁU SKŁADEK NA FUS, FP I FGSP ZA OKRES 01/2012-06/2012 I NALEŻNE ODSETKI ZA ZWŁOKĘ;	

Lp. 41.	---	Nr podstawy wpisu 124
Numer hipoteki (roszczenia)	41	
Napis	WPISY DOTYCZĄCE UŻYTKOWANIA WIECZYSTEGO I WŁASNOŚCI BUDYNKU STANOWIĄCEGO ODRĘBNĄ NIERUCHOMOŚĆ	
Rodzaj hipoteki (roszczenia)	HIPOTEKA PRZYMUSOWA	
Suma (słownie), waluta	1423,26 (JEDEN TYSIĄC CZTERYSTA DWADZIEŚCIA TRZY 26/100) ZŁ	
Wierzytelność i stosunek prawny (numer wierzytelności / wierzytelność, stosunek prawny)	Lp. 1. 1 ZADŁUŻENIE Z TYTUŁU SKŁADEK NA UBEZPIECZENIE ZDROWOTNE ZA OKRES 05/2017-07/2017 I ODSETKI ZA ZWŁOKĘ, DECYZJA ZUS INSPEKTORAT KRAKÓW - PODGÓRZE Z DNIA 23.04.2018 R.	
Wierzyciel hipoteczny Inna osoba prawna lub jednostka organizacyjna niebędąca osobą prawną (nazwa, siedziba, REGON)	ZAKŁAD UBEZPIECZEŃ SPOŁECZNYCH ODDZIAŁ W KRAKOWIE, KRAKÓW, 00001775600395	
Lp. 42.	---	Nr podstawy wpisu 134
Numer hipoteki (roszczenia)	42	
Rodzaj hipoteki (roszczenia)	HIPOTEKA PRZYMUSOWA	
Suma (słownie), waluta	4985,64 (CZTERY TYSIĄCE DZIEWIĘCIEŚĆ OŚMIEDZIESIĄT PIĘĆ 64/100) ZŁ	
Wierzytelność i stosunek prawny (numer wierzytelności / wierzytelność, stosunek prawny)	Lp. 1. 1 ZADŁUŻENIE Z TYTUŁU SKŁADEK NA UBEZPIECZENIE SPOŁECZNE ZA OKRES OD 2011-05 DO 2011-06; Z TYTUŁU SKŁADEK NA UBEZPIECZENIE ZDROWOTNE ZA OKRES OD 2011-05 DO 2011-06; Z TYTUŁU SKŁADEK NA FUNDUSZ PRACY I FUNDUSZ GWARANTOWANYCH ŚWIADCZEŃ PRACOWNICZYCH ZA OKRES OD 2011-05 DO 2011-06., DECYZJA ZUS INSPEKTORAT KRAKÓW - PODGÓRZE Z DNIA 28.09.2011R.	
Wierzyciel hipoteczny Inna osoba prawna lub jednostka organizacyjna niebędąca osobą prawną (nazwa, siedziba, REGON)	ZAKŁAD UBEZPIECZEŃ SPOŁECZNYCH ODDZIAŁ W KRAKOWIE, KRAKÓW, 00001775600395	
Lp. 43.	---	Nr podstawy wpisu

43		135
Numer hipoteki (roszczenia)	HIPOTEKA PRZYMUSOWA	
Rodzaj hipoteki (roszczenia)	2432,22 (DWA TYSIACE CZTERYSTA TRZYDZIESCI DWA 22/100) ZŁ	
Suma (słownie), waluta	ZADEUŻENIE Z TYTUŁU SKŁADEK NA UBEZPIECZENIE SPOŁECZNE ZA OKRES 07/2011, Z TYTUŁU SKŁADEK NA UBEZPIECZENIE ZDROWOTNE ZA OKRES 7/2011, Z TYTUŁU SKŁADEK NA FUNDUSZ PRACY I FUNDUSZ GWARANTOWANYCH ŚWIADCZEŃ PRACOWNICZYCH ZA OKRES 07/2011, KOSZTY UPOMNIENI, ODSETKI ZA ZWŁOKĘ, DECYZJA ZAKŁADU UBEZPIECZEŃ SPOŁECZNYCH Z DNIA 12.10.2011R. NR 180300/411/1-5588/11/RKS.	
wierzytelność i stosunek prawny (numer wierzytelności / wierzytelność, stosunek prawny)	1	
Wierzyciel hipoteczny		
Inna osoba prawna lub jednostka organizacyjna niebędąca osobą prawną (nazwa, siedziba, REGON)	ZAKŁAD UBEZPIECZEŃ SPOŁECZNYCH ODDZIAŁ W KRAKOWIE, KRAKÓW, 00001775600395	

Komentarz do migracji

Nr podstawy wpisu	---
Wpisz lub części wpisów, ujawnione w księdze wieczystej w toku migracji, które zawierają treść nie objętą strukturą księgi wieczystej lub projekty wpisów przeniesione z dotychczasowej księgi wieczystej	WPIS NR 7 - NA WNIOSEK DZ.KW. 3704/05 SP- URZĘDU SKARBOWEGO W MIELCU ZNAK: US. X-722/US. VII-440-83/02/02/05 (K.76-77)
Ostatni numer aktualnego lub wykreślonego wpisu w danym dziale w dotychczasowej księdze wieczystej	8

DOKUMENTY BĘDĄCE PODSTAWĄ WPISU / DANE O WNIOSKU

Nr podstawy wpisu	
6	OŚWIADCZENIE , 1984-02-08 (wskazanie podstawy, data wydania) DZ. KW./00000567/84/, 1984-02-20 00:00:00, 1984-02-20 00:00:00, NIE (rodzaj i numer dziennika, chwila wpływu, chwila wpisu, czy z urzędu)
7	UMOWA POŻYCZKI-KREDYTU , 1992-01-30 (wskazanie podstawy, data wydania) DZ. KW./00000467/92/, 1992-01-30 00:00:00, 1992-01-30 00:00:00, NIE (rodzaj i numer dziennika, chwila wpływu, chwila wpisu, czy z urzędu)
8	WYCIĄG Z KSIĄG BANKU SPÓŁDZIELCZEGO , 1992-04-08 (wskazanie podstawy, data wydania) DZ. KW./00002320/92/, 1992-04-07 00:00:00, 1992-04-10 00:00:00, NIE (rodzaj i numer dziennika, chwila wpływu, chwila wpisu, czy z urzędu)
9	OŚWIADCZENIE , 1997-01-02, BANK SPÓŁDZIELCZY W DĘBICY (wskazanie podstawy, data wydania, wystawca) DZ. KW./00006484/97/, 1997-09-16 00:00:00, 1997-11-24 00:00:00, NIE (rodzaj i numer dziennika, chwila wpływu, chwila wpisu, czy z urzędu)
10	TYTUŁ WYKONAWCZY , 1992-11-23 (wskazanie podstawy, data wydania)

DZ. KW./000058/92/, 1992-11-25 00:00:00, 1993-01-15 00:00:00, NIE (rodzaj i numer dziennika, chwila wpływu, chwila wpisu, czy z urzędu)	
11	TYTUŁ WYKONAWCZY , NR 11/96, 1996-04-23 (wskazanie podstawy, sygnatura, data wydania) DZ. KW./00003280/96/, 1996-04-25 00:00:00, 1996-05-30 00:00:00, NIE (rodzaj i numer dziennika, chwila wpływu, chwila wpisu, czy z urzędu)
12	TYTUŁ WYKONAWCZY , NR 12/96, 1996-04-23 (wskazanie podstawy, sygnatura, data wydania) DZ. KW./00003280/96/, 1996-04-25 00:00:00, 1996-05-30 00:00:00, NIE (rodzaj i numer dziennika, chwila wpływu, chwila wpisu, czy z urzędu)
13	TYTUŁ WYKONAWCZY , NR 13/96, 1996-04-23 (wskazanie podstawy, sygnatura, data wydania) DZ. KW./00003280/96/, 1996-04-25 00:00:00, 1996-05-30 00:00:00, NIE (rodzaj i numer dziennika, chwila wpływu, chwila wpisu, czy z urzędu)
14	TYTUŁ WYKONAWCZY , NR 52/03, 2003-05-27; 65-67 (wskazanie podstawy, sygnatura, data wydania; położenie dokumentu - numer karty akt)
DZ. KW./00004707/03/, 2003-08-06 08:10:00, 2003-08-08 00:00:00, NIE, 60-64 (rodzaj i numer dziennika, chwila wpływu, chwila wpisu, czy z urzędu, położenie wniosku - numer karty akt)	
15	DECYZJA , NR US. VII-4400-83/02/02, 2002-06-21; 78 (przedmiot decyzji, numer decyzji, data wydania decyzji; położenie dokumentu - numer karty akt)
DZ. KW./00003704/05/, 2005-06-14 14:00:00, 2005-06-22 00:00:00, NIE (rodzaj i numer dziennika, chwila wpływu, chwila wpisu, czy z urzędu)	
16	DECYZJA , NR US. VII-4400-84/02/02, 2002-06-21; 84-88 (przedmiot decyzji, numer decyzji, data wydania decyzji; położenie dokumentu - numer karty akt)
DZ. KW./00003704/05/, 2005-06-14 14:00:00, 2005-06-22 00:00:00, NIE (rodzaj i numer dziennika, chwila wpływu, chwila wpisu, czy z urzędu)	
17	DECYZJA , NR US. VII-4400-85/02/02, 2002-06-26; 89-92 (przedmiot decyzji, numer decyzji, data wydania decyzji; położenie dokumentu - numer karty akt)
DZ. KW./00003704/05/, 2005-06-14 14:00:00, 2005-06-22 00:00:00, NIE (rodzaj i numer dziennika, chwila wpływu, chwila wpisu, czy z urzędu)	
18	DECYZJA , NR US. VII-4400-86/02/02, 2002-06-26; 94-97 (przedmiot decyzji, numer decyzji, data wydania decyzji; położenie dokumentu - numer karty akt)
DZ. KW./00003704/05/, 2005-06-14 14:00:00, 2005-06-22 00:00:00, NIE (rodzaj i numer dziennika, chwila wpływu, chwila wpisu, czy z urzędu)	
19	DECYZJA , NR US. VII-4400-87/02/02, 2002-06-26; 98-101 (przedmiot decyzji, numer decyzji, data wydania decyzji; położenie dokumentu - numer karty akt)
DZ. KW./00003704/05/, 2005-06-14 14:00:00, 2005-06-22 00:00:00, NIE (rodzaj i numer dziennika, chwila wpływu, chwila wpisu, czy z urzędu)	
20	DECYZJA , NR US. VII-4400-88/02/02, 2002-06-26; 102-105 (przedmiot decyzji, numer decyzji, data wydania decyzji; położenie dokumentu - numer karty akt)
DZ. KW./00003704/05/, 2005-06-14 14:00:00, 2005-06-22 00:00:00, NIE (rodzaj i numer dziennika, chwila wpływu, chwila wpisu, czy z urzędu)	
21	DECYZJA , NR US. VII-4400-89/02/02, 2002-06-26; 106-109 (przedmiot decyzji, numer decyzji, data wydania decyzji; położenie dokumentu - numer karty akt)
DZ. KW./00003704/05/, 2005-06-14 14:00:00, 2005-06-22 00:00:00, NIE (rodzaj i numer dziennika, chwila wpływu, chwila wpisu, czy z urzędu)	
22	DECYZJA , NR US. VII-4400-90/02/02, 2002-06-26; 110-114 (przedmiot decyzji, numer decyzji, data wydania decyzji; położenie dokumentu - numer karty akt)

23	DZ. KW./00003704/05/, 2005-06-14 14:00:00, 2005-06-22 00:00:00, NIE (rodzaj i numer dziennika, chwila wpływu, chwila wpisu, czy z urzędu) DECYZJA , NR US. VII-4400-91/02/02, 2002-06-26; 115-116 (przedmiot decyzji, numer decyzji, data wydania decyzji; położenie dokumentu - numer karty akt)
24	DZ. KW./00003704/05/, 2005-06-14 14:00:00, 2005-06-22 00:00:00, NIE (rodzaj i numer dziennika, chwila wpływu, chwila wpisu, czy z urzędu) DECYZJA , NR US. VII-4400-92/02/02, 2002-06-26; 120-124 (przedmiot decyzji, numer decyzji, data wydania decyzji; położenie dokumentu - numer karty akt)
25	DZ. KW./00003704/05/, 2005-06-14 14:00:00, 2005-06-22 00:00:00, NIE (rodzaj i numer dziennika, chwila wpływu, chwila wpisu, czy z urzędu) DECYZJA , NR US. VII-4400-93/02/02, 2002-06-26; 125-128 (przedmiot decyzji, numer decyzji, data wydania decyzji; położenie dokumentu - numer karty akt)
26	DZ. KW./00003704/05/, 2005-06-14 14:00:00, 2005-06-22 00:00:00, NIE (rodzaj i numer dziennika, chwila wpływu, chwila wpisu, czy z urzędu) DECYZJA , NR US. VII-4400-94/02/02, 2002-06-26; 129-133 (przedmiot decyzji, numer decyzji, data wydania decyzji; położenie dokumentu - numer karty akt)
27	DZ. KW./00003704/05/, 2005-06-14 14:00:00, 2005-06-22 00:00:00, NIE (rodzaj i numer dziennika, chwila wpływu, chwila wpisu, czy z urzędu) DECYZJA , NR US. VII-4400-95/02/02, 2002-06-26; 134-138 (przedmiot decyzji, numer decyzji, data wydania decyzji; położenie dokumentu - numer karty akt)
28	DZ. KW./00003704/05/, 2005-06-14 14:00:00, 2005-06-22 00:00:00, NIE (rodzaj i numer dziennika, chwila wpływu, chwila wpisu, czy z urzędu) DECYZJA , NR US. VII-4400-96/02/02, 2002-06-26; 139-142 (przedmiot decyzji, numer decyzji, data wydania decyzji; położenie dokumentu - numer karty akt)
29	DZ. KW./00003704/05/, 2005-06-14 14:00:00, 2005-06-22 00:00:00, NIE (rodzaj i numer dziennika, chwila wpływu, chwila wpisu, czy z urzędu) DECYZJA , NR US. VII-4400-13/02/02, 2002-06-28; 143-144 (przedmiot decyzji, numer decyzji, data wydania decyzji; położenie dokumentu - numer karty akt)
30	DZ. KW./00003704/05/, 2005-06-14 14:00:00, 2005-06-22 00:00:00, NIE (rodzaj i numer dziennika, chwila wpływu, chwila wpisu, czy z urzędu) DECYZJA , NR US. VII-4400-14/02/02, 2002-06-28; 146-148 (przedmiot decyzji, numer decyzji, data wydania decyzji; położenie dokumentu - numer karty akt)
31	DZ. KW./00003704/05/, 2005-06-14 14:00:00, 2005-06-22 00:00:00, NIE (rodzaj i numer dziennika, chwila wpływu, chwila wpisu, czy z urzędu) DECYZJA , NR US. VII-4400-15/02/02, 2002-06-28; 148-149 (przedmiot decyzji, numer decyzji, data wydania decyzji; położenie dokumentu - numer karty akt)
32	DZ. KW./00003704/05/, 2005-06-14 14:00:00, 2005-06-22 00:00:00, NIE (rodzaj i numer dziennika, chwila wpływu, chwila wpisu, czy z urzędu) DECYZJA , NR US. VII-4400-16/02/02, 2002-06-28; 150-151 (przedmiot decyzji, numer decyzji, data wydania decyzji; położenie dokumentu - numer karty akt)
33	DZ. KW./00003704/05/, 2005-06-14 14:00:00, 2005-06-22 00:00:00, NIE (rodzaj i numer dziennika, chwila wpływu, chwila wpisu, czy z urzędu) DECYZJA , NR US. VI-NIP 872-100-15-48/3/2001, 2002-01-14; 152-154 (przedmiot decyzji, numer decyzji, data wydania decyzji; położenie dokumentu - numer karty akt)
34	DZ. KW./00003704/05/, 2005-06-14 14:00:00, 2005-06-22 00:00:00, NIE (rodzaj i numer dziennika, chwila wpływu, chwila wpisu, czy z urzędu) DECYZJA , US. VI-NIP 872-100-15-48/4/2001, 2002-01-14; 15 58

35	(przedmiot decyzji, numer decyzji, data wydania decyzji; położenie dokumentu - numer karty akt) DZ. KW./00003704/05/, 2005-06-14 14:00:00, 2005-06-22 00:00:00, NIE (rodzaj i numer dziennika, chwila wpływu, chwila wpisu, czy z urzędu) DECYZJA , US. VI-NIP 872-100-15-48/5/2001, 2002-01-14; 159-161 (przedmiot decyzji, numer decyzji, data wydania decyzji; położenie dokumentu - numer karty akt)
36	DZ. KW./00003704/05/, 2005-06-14 14:00:00, 2005-06-22 00:00:00, NIE (rodzaj i numer dziennika, chwila wpływu, chwila wpisu, czy z urzędu) DECYZJA , US. VI-NIP 872-100-15-48/6/2001, 2002-01-14; 162-164 (przedmiot decyzji, numer decyzji, data wydania decyzji; położenie dokumentu - numer karty akt)
37	DZ. KW./00003704/05/, 2005-06-14 14:00:00, 2005-06-22 00:00:00, NIE (rodzaj i numer dziennika, chwila wpływu, chwila wpisu, czy z urzędu) DECYZJA , NR US. VII-4110-22/02/02, 2002-06-14; 165-167 (przedmiot decyzji, numer decyzji, data wydania decyzji; położenie dokumentu - numer karty akt)
38	DZ. KW./00003704/05/, 2005-06-14 14:00:00, 2005-06-22 00:00:00, NIE (rodzaj i numer dziennika, chwila wpływu, chwila wpisu, czy z urzędu) DECYZJA , NR US. VII-4110-21/02/02, 2002-06-05; 169-171 (przedmiot decyzji, numer decyzji, data wydania decyzji; położenie dokumentu - numer karty akt)
39	DZ. KW./00003704/05/, 2005-06-14 14:00:00, 2005-06-22 00:00:00, NIE (rodzaj i numer dziennika, chwila wpływu, chwila wpisu, czy z urzędu) DECYZJA , US. VII-NIP 872-100-15-48/3/01, 2001-12-31; 172-176 (przedmiot decyzji, numer decyzji, data wydania decyzji; położenie dokumentu - numer karty akt)
40	DZ. KW./00003704/05/, 2005-06-14 14:00:00, 2005-06-22 00:00:00, NIE (rodzaj i numer dziennika, chwila wpływu, chwila wpisu, czy z urzędu) DECYZJA , US. VII-NIP 872-100-15-48/3/01, 2001-12-31; 178-179 (przedmiot decyzji, numer decyzji, data wydania decyzji; położenie dokumentu - numer karty akt)
41	DZ. KW./00003704/05/, 2005-06-14 14:00:00, 2005-06-22 00:00:00, NIE (rodzaj i numer dziennika, chwila wpływu, chwila wpisu, czy z urzędu) DECYZJA , ZNAK: DR 4-4009/64/2007, 2007-09-04; 188 (przedmiot decyzji, numer decyzji, data wydania decyzji; położenie dokumentu - numer karty akt)
42	DZ. KW./00007528/07/, 2007-08-14 08:00:00, 2007-09-20 00:00:00, NIE, 185-186 (rodzaj i numer dziennika, chwila wpływu, chwila wpisu, czy z urzędu, położenie wniosku - numer karty akt) TYTUL WYKONAWCZY , SM6/832/08, 2008-07-18, NACZELNIK URZĘDU SKARBOWEGO W WIELICZCE; 198 (wskazanie podstawy, sygnatura, data wydania, wystawca; położenie dokumentu - numer karty akt) DZ. KW./7B1M/00008603/09/001, 2009-09-25 10:07:51, 2009-12-16-14.34.34.281611, NIE, 192-241 (rodzaj i numer dziennika, chwila wpływu, chwila wpisu, czy z urzędu, położenie wniosku - numer karty akt)
43	TYTUL WYKONAWCZY , SM6/835/08, 2008-07-18, NACZELNIK URZĘDU SKARBOWEGO W WIELICZCE; 200 (wskazanie podstawy, sygnatura, data wydania, wystawca; położenie dokumentu - numer karty akt) DZ. KW./7B1M/00008603/09/002, 2009-09-25 10:07:51, 2009-12-16-14.34.34.281611, NIE, 192-241 (rodzaj i numer dziennika, chwila wpływu, chwila wpisu, czy z urzędu, położenie wniosku - numer karty akt)
44	TYTUL WYKONAWCZY , SM6/876/08, 2008-08-04, NACZELNIK URZĘDU SKARBOWEGO W WIELICZCE; 202

45	(wskazanie podstawy, sygnatura, data wydania, wystawca; położenie dokumentu - numer karty akt) DZ. KW./TB1M/00008603/09/003, 2009-09-25 10:07:51, 2009-12-16-14.34.34.281611, NIE, 192-241 (rodzaj i numer dziennika, chwila wpływu, chwila wpisu, czy z urzędu, położenie wniosku - numer karty akt)
46	TYTUŁ WYKONAWCZY , SM6/1512/08, 2008-11-17, NACZELNIK URZĘDU SKARBOWEGO W WIELICZCE; 204 (wskazanie podstawy, sygnatura, data wydania, wystawca; położenie dokumentu - numer karty akt) DZ. KW./TB1M/00008603/09/004, 2009-09-25 10:07:51, 2009-12-16-14.34.34.281611, NIE, 192-241 (rodzaj i numer dziennika, chwila wpływu, chwila wpisu, czy z urzędu, położenie wniosku - numer karty akt)
47	TYTUŁ WYKONAWCZY , SM6/1436/08, 2008-10-20, NACZELNIK URZĘDU SKARBOWEGO W WIELICZCE; 206 (wskazanie podstawy, sygnatura, data wydania, wystawca; położenie dokumentu - numer karty akt) DZ. KW./TB1M/00008603/09/005, 2009-09-25 10:07:51, 2009-12-16-14.34.34.281611, NIE, 192-241 (rodzaj i numer dziennika, chwila wpływu, chwila wpisu, czy z urzędu, położenie wniosku - numer karty akt)
48	TYTUŁ WYKONAWCZY , SM6/1759/08, 2008-12-10, NACZELNIK URZĘDU SKARBOWEGO W WIELICZCE; 208 (wskazanie podstawy, sygnatura, data wydania, wystawca; położenie dokumentu - numer karty akt) DZ. KW./TB1M/00008603/09/006, 2009-09-25 10:07:51, 2009-12-16-14.34.34.281611, NIE, 192-241 (rodzaj i numer dziennika, chwila wpływu, chwila wpisu, czy z urzędu, położenie wniosku - numer karty akt)
49	TYTUŁ WYKONAWCZY , SM6/483/08, 2009-05-18, NACZELNIK URZĘDU SKARBOWEGO W WIELICZCE; 210 (wskazanie podstawy, sygnatura, data wydania, wystawca; położenie dokumentu - numer karty akt) DZ. KW./TB1M/00008603/09/007, 2009-09-25 10:07:51, 2009-12-16-14.34.34.281611, NIE, 192-241 (rodzaj i numer dziennika, chwila wpływu, chwila wpisu, czy z urzędu, położenie wniosku - numer karty akt)
50	TYTUŁ WYKONAWCZY , SM6/638/07, 2007-05-17, NACZELNIK URZĘDU SKARBOWEGO W WIELICZCE; 212 (wskazanie podstawy, sygnatura, data wydania, wystawca; położenie dokumentu - numer karty akt) DZ. KW./TB1M/00008603/09/008, 2009-09-25 10:07:51, 2009-12-16-14.34.34.281611, NIE, 192-241 (rodzaj i numer dziennika, chwila wpływu, chwila wpisu, czy z urzędu, położenie wniosku - numer karty akt)
51	TYTUŁ WYKONAWCZY , SM6/1047/08, 2008-09-10, NACZELNIK URZĘDU SKARBOWEGO W WIELICZCE; 214 (wskazanie podstawy, sygnatura, data wydania, wystawca; położenie dokumentu - numer karty akt) DZ. KW./TB1M/00008603/09/009, 2009-09-25 10:07:51, 2009-12-16-14.34.34.281611, NIE, 192-241 (rodzaj i numer dziennika, chwila wpływu, chwila wpisu, czy z urzędu, położenie wniosku - numer karty akt)
52	TYTUŁ WYKONAWCZY , SM6/190/07, 2007-03-13, NACZELNIK URZĘDU SKARBOWEGO W WIELICZCE; 216 (wskazanie podstawy, sygnatura, data wydania, wystawca; położenie dokumentu - numer karty akt) DZ. KW./TB1M/00008603/09/010, 2009-09-25 10:07:51, 2009-12-16-14.34.34.281611, NIE, 192-241 (rodzaj i numer dziennika, chwila wpływu, chwila wpisu, czy z urzędu, położenie wniosku - numer karty akt)

52	NIE, 192-241 (rodzaj i numer dziennika, chwila wpływu, chwila wpisu, czy z urzędu, położenie wniosku - numer karty akt)
53	TYTUŁ WYKONAWCZY , SM6/419/07, 2007-04-17, NACZELNIK URZĘDU SKARBOWEGO W WIELICZCE; 218 (wskazanie podstawy, sygnatura, data wydania, wystawca; położenie dokumentu - numer karty akt) DZ. KW./TB1M/00008603/09/011, 2009-09-25 10:07:51, 2009-12-16-14.34.34.281611, NIE, 192-241 (rodzaj i numer dziennika, chwila wpływu, chwila wpisu, czy z urzędu, położenie wniosku - numer karty akt)
54	TYTUŁ WYKONAWCZY , SM6/920/07, 2007-06-19, NACZELNIK URZĘDU SKARBOWEGO W WIELICZCE; 220 (wskazanie podstawy, sygnatura, data wydania, wystawca; położenie dokumentu - numer karty akt) DZ. KW./TB1M/00008603/09/012, 2009-09-25 10:07:51, 2009-12-16-14.34.34.281611, NIE, 192-241 (rodzaj i numer dziennika, chwila wpływu, chwila wpisu, czy z urzędu, położenie wniosku - numer karty akt)
55	TYTUŁ WYKONAWCZY , SM6/836/08, 2008-07-18, NACZELNIK URZĘDU SKARBOWEGO W WIELICZCE; 222 (wskazanie podstawy, sygnatura, data wydania, wystawca; położenie dokumentu - numer karty akt) DZ. KW./TB1M/00008603/09/013, 2009-09-25 10:07:51, 2009-12-16-14.34.34.281611, NIE, 192-241 (rodzaj i numer dziennika, chwila wpływu, chwila wpisu, czy z urzędu, położenie wniosku - numer karty akt)
56	TYTUŁ WYKONAWCZY , SM6/1370/06, 2006-09-11, NACZELNIK URZĘDU SKARBOWEGO W WIELICZCE; 224 (wskazanie podstawy, sygnatura, data wydania, wystawca; położenie dokumentu - numer karty akt) DZ. KW./TB1M/00008603/09/014, 2009-09-25 10:07:51, 2009-12-16-14.34.34.281611, NIE, 192-241 (rodzaj i numer dziennika, chwila wpływu, chwila wpisu, czy z urzędu, położenie wniosku - numer karty akt)
57	TYTUŁ WYKONAWCZY , SM6/138/07, 2007-02-14, NACZELNIK URZĘDU SKARBOWEGO W WIELICZCE; 226 (wskazanie podstawy, sygnatura, data wydania, wystawca; położenie dokumentu - numer karty akt) DZ. KW./TB1M/00008603/09/015, 2009-09-25 10:07:51, 2009-12-16-14.34.34.281611, NIE, 192-241 (rodzaj i numer dziennika, chwila wpływu, chwila wpisu, czy z urzędu, położenie wniosku - numer karty akt)
58	TYTUŁ WYKONAWCZY , SM6/1950/06, 2006-11-06, NACZELNIK URZĘDU SKARBOWEGO W WIELICZCE; 228 (wskazanie podstawy, sygnatura, data wydania, wystawca; położenie dokumentu - numer karty akt) DZ. KW./TB1M/00008603/09/016, 2009-09-25 10:07:51, 2009-12-16-14.34.34.281611, NIE, 192-241 (rodzaj i numer dziennika, chwila wpływu, chwila wpisu, czy z urzędu, położenie wniosku - numer karty akt)

59	TYTUŁ WYKONAWCZY, SM6/1458/07, 2007-11-14, NACZELNIK URZĘDU SKARBOWEGO W WIELICZCE; 232 (wskazanie podstawy, sygnatura, data wydania, wystawca; położenie dokumentu - numer karty akt) DZ. KW./TB1M/00008603/09/018, 2009-09-25 10:07:51, 2009-12-16-14.34.281611, NIE, 192-241 (rodzaj i numer dziennika, chwila wpływu, chwila wpisu, czy z urzędu, położenie wniosku - numer karty akt)
60	TYTUŁ WYKONAWCZY, SM6/672/08, 2008-06-11, NACZELNIK URZĘDU SKARBOWEGO W WIELICZCE; 234 (wskazanie podstawy, sygnatura, data wydania, wystawca; położenie dokumentu - numer karty akt) DZ. KW./TB1M/00008603/09/019, 2009-09-25 10:07:51, 2009-12-16-14.34.281611, NIE, 192-241 (rodzaj i numer dziennika, chwila wpływu, chwila wpisu, czy z urzędu, położenie wniosku - numer karty akt)
61	TYTUŁ WYKONAWCZY, SM6/673/08, 2008-06-11, NACZELNIK URZĘDU SKARBOWEGO W WIELICZCE; 236 (wskazanie podstawy, sygnatura, data wydania, wystawca; położenie dokumentu - numer karty akt) DZ. KW./TB1M/00008603/09/020, 2009-09-25 10:07:51, 2009-12-16-14.34.281611, NIE, 192-241 (rodzaj i numer dziennika, chwila wpływu, chwila wpisu, czy z urzędu, położenie wniosku - numer karty akt)
62	TYTUŁ WYKONAWCZY, SM6/259/08, 2008-03-14, NACZELNIK URZĘDU SKARBOWEGO W WIELICZCE; 238 (wskazanie podstawy, sygnatura, data wydania, wystawca; położenie dokumentu - numer karty akt) DZ. KW./TB1M/00008603/09/021, 2009-09-25 10:07:51, 2009-12-16-14.34.281611, NIE, 192-241 (rodzaj i numer dziennika, chwila wpływu, chwila wpisu, czy z urzędu, położenie wniosku - numer karty akt)
63	TYTUŁ WYKONAWCZY, SM6/260/08, 2008-03-14, NACZELNIK URZĘDU SKARBOWEGO W WIELICZCE; 240 (wskazanie podstawy, sygnatura, data wydania, wystawca; położenie dokumentu - numer karty akt) DZ. KW./TB1M/00008603/09/022, 2009-09-25 10:07:51, 2009-12-16-14.34.281611, NIE, 192-241 (rodzaj i numer dziennika, chwila wpływu, chwila wpisu, czy z urzędu, położenie wniosku - numer karty akt)
64	TYTUŁ WYKONAWCZY, H-141/2010, 2010-12-13, ZAKŁAD UBEZPIECZEN SPOŁECZNYCH INSPEKTORAT KRAKÓW - PODGÓRZE; 280 (wskazanie podstawy, sygnatura, data wydania, wystawca; położenie dokumentu - numer karty akt) DZ. KW./TB1M/00008813/10/001, 2010-12-27 14:49:54, 2011-01-25-14.24.13.052812, NIE, 278-279 (rodzaj i numer dziennika, chwila wpływu, chwila wpisu, czy z urzędu, położenie wniosku - numer karty akt)
66	TYTUŁ WYKONAWCZY NR SM3/1453/10 Z DNIA 10.06.2010R WYDANY PRZEZ NACZELNIKA URZĘDU SKARBOWEGO W MIELCU; 201-202 (wskazanie podstawy; położenie dokumentu - numer karty akt) DZ. KW./TB1M/00005931/11/001, 2011-07-04 15:06:16, 2011-08-02-11.40.40.082628, NIE, 195-197 (rodzaj i numer dziennika, chwila wpływu, chwila wpisu, czy z urzędu, położenie wniosku - numer karty akt)
67	TYTUŁ WYKONAWCZY NR SM3/1454/10 Z DNIA 10.06.2010R WYDANY PRZEZ NACZELNIKA URZĘDU SKARBOWEGO W MIELCU; 203-204 (wskazanie podstawy; położenie dokumentu - numer karty akt) DZ. KW./TB1M/00005931/11/001, 2011-07-04 15:06:16, 2011-08-02-11.40.40.082628, NIE, 195-197 (rodzaj i numer dziennika, chwila wpływu, chwila wpisu, czy z urzędu, położenie wniosku - numer karty akt)

68	TYTUŁ WYKONAWCZY NR SM3/1455/10 Z DNIA 10.06.2010R WYDANY PRZEZ NACZELNIKA URZĘDU SKARBOWEGO W MIELCU; 205-206 (wskazanie podstawy; położenie dokumentu - numer karty akt) DZ. KW./TB1M/00005931/11/001, 2011-07-04 15:06:16, 2011-08-02-11.40.40.082628, NIE, 195-197 (rodzaj i numer dziennika, chwila wpływu, chwila wpisu, czy z urzędu, położenie wniosku - numer karty akt)
69	TYTUŁ WYKONAWCZY NR SM3/1456/10 Z DNIA 10.06.2010R WYDANY PRZEZ NACZELNIKA URZĘDU SKARBOWEGO W MIELCU; 207-208 (wskazanie podstawy; położenie dokumentu - numer karty akt) DZ. KW./TB1M/00005931/11/001, 2011-07-04 15:06:16, 2011-08-02-11.40.40.082628, NIE, 195-197 (rodzaj i numer dziennika, chwila wpływu, chwila wpisu, czy z urzędu, położenie wniosku - numer karty akt)
70	TYTUŁ WYKONAWCZY NR SM3/1457/10 Z DNIA 10.06.2010R WYDANY PRZEZ NACZELNIKA URZĘDU SKARBOWEGO W MIELCU; 207-208 (wskazanie podstawy; położenie dokumentu - numer karty akt) DZ. KW./TB1M/00005931/11/001, 2011-07-04 15:06:16, 2011-08-02-11.40.40.082628, NIE, 195-197 (rodzaj i numer dziennika, chwila wpływu, chwila wpisu, czy z urzędu, położenie wniosku - numer karty akt)
71	TYTUŁ WYKONAWCZY NR SM3/1459/10 Z DNIA 10.06.2010R WYDANY PRZEZ NACZELNIKA URZĘDU SKARBOWEGO W MIELCU; 213-214 (wskazanie podstawy; położenie dokumentu - numer karty akt) DZ. KW./TB1M/00005931/11/001, 2011-07-04 15:06:16, 2011-08-02-11.40.40.082628, NIE, 195-197 (rodzaj i numer dziennika, chwila wpływu, chwila wpisu, czy z urzędu, położenie wniosku - numer karty akt)
72	TYTUŁ WYKONAWCZY NR SM3/1460/10 Z DNIA 10.06.2010R WYDANY PRZEZ NACZELNIKA URZĘDU SKARBOWEGO W MIELCU (wskazanie podstawy) DZ. KW./TB1M/00005931/11/001, 2011-07-04 15:06:16, 2011-08-02-11.40.40.082628, NIE, 195-197 (rodzaj i numer dziennika, chwila wpływu, chwila wpisu, czy z urzędu, położenie wniosku - numer karty akt)
73	TYTUŁ WYKONAWCZY NR SM3/1458/10 Z DNIA 10.06.2010R WYDANY PRZEZ NACZELNIKA URZĘDU SKARBOWEGO W MIELCU; 211-212 (wskazanie podstawy; położenie dokumentu - numer karty akt) DZ. KW./TB1M/00005931/11/001, 2011-07-04 15:06:16, 2011-08-02-11.40.40.082628, NIE, 195-197 (rodzaj i numer dziennika, chwila wpływu, chwila wpisu, czy z urzędu, położenie wniosku - numer karty akt)
74	TYTUŁ WYKONAWCZY NR SM3/1461/10 Z DNIA 10.06.2010R WYDANY PRZEZ NACZELNIKA URZĘDU SKARBOWEGO W MIELCU; 217-218 (wskazanie podstawy; położenie dokumentu - numer karty akt) DZ. KW./TB1M/00005931/11/001, 2011-07-04 15:06:16, 2011-08-02-11.40.40.082628, NIE, 195-197 (rodzaj i numer dziennika, chwila wpływu, chwila wpisu, czy z urzędu, położenie wniosku - numer karty akt)
75	TYTUŁ WYKONAWCZY NR SM3/1341/11 Z DNIA 11.05.2011R WYDANY PRZEZ NACZELNIKA URZĘDU SKARBOWEGO W MIELCU; 219-220 (wskazanie podstawy; położenie dokumentu - numer karty akt) DZ. KW./TB1M/00005931/11/001, 2011-07-04 15:06:16, 2011-08-02-11.40.40.082628, NIE, 195-197 (rodzaj i numer dziennika, chwila wpływu, chwila wpisu, czy z urzędu, położenie wniosku - numer karty akt)

76	TYTUŁ WYKONAWCZY NR SM3/1342/11 Z DNIA 11.05.2011R WYDANY PRZEZ NACZELNIKA URZĘDU SKARBOWEGO W MIELCU; 221-222 (wskazanie podstawy; położenie dokumentu - numer karty akt) DZ. KW./TB1M/00005931/11/001, 2011-07-04 15:06:16, 2011-08-02-11.40.40.082628, NIE, 195-197 (rodzaj i numer dziennika, chwila wpływu, chwila wpisu, czy z urzędu, położenie wniosku - numer karty akt)
77	TYTUŁ WYKONAWCZY NR SM3/1343/11 Z DNIA 11.05.2011R WYDANY PRZEZ NACZELNIKA URZĘDU SKARBOWEGO W MIELCU; 223-224 (wskazanie podstawy; położenie dokumentu - numer karty akt) DZ. KW./TB1M/00005931/11/001, 2011-07-04 15:06:16, 2011-08-02-11.40.40.082628, NIE, 195-197 (rodzaj i numer dziennika, chwila wpływu, chwila wpisu, czy z urzędu, położenie wniosku - numer karty akt)
78	TYTUŁ WYKONAWCZY NR SM3/1344/11 Z DNIA 11.05.2011R WYDANY PRZEZ NACZELNIKA URZĘDU SKARBOWEGO W MIELCU; 225-226 (wskazanie podstawy; położenie dokumentu - numer karty akt) DZ. KW./TB1M/00005931/11/001, 2011-07-04 15:06:16, 2011-08-02-11.40.40.082628, NIE, 195-197 (rodzaj i numer dziennika, chwila wpływu, chwila wpisu, czy z urzędu, położenie wniosku - numer karty akt)
79	TYTUŁ WYKONAWCZY NR SM3/1346/11 Z DNIA 11.05.2011R WYDANY PRZEZ NACZELNIKA URZĘDU SKARBOWEGO W MIELCU; 229-230 (wskazanie podstawy; położenie dokumentu - numer karty akt) DZ. KW./TB1M/00005931/11/001, 2011-07-04 15:06:16, 2011-08-02-11.40.40.082628, NIE, 195-197 (rodzaj i numer dziennika, chwila wpływu, chwila wpisu, czy z urzędu, położenie wniosku - numer karty akt)
80	TYTUŁ WYKONAWCZY NR SM3/1345/11 Z DNIA 11.05.2011R WYDANY PRZEZ NACZELNIKA URZĘDU SKARBOWEGO W MIELCU; 227-228 (wskazanie podstawy; położenie dokumentu - numer karty akt) DZ. KW./TB1M/00005931/11/001, 2011-07-04 15:06:16, 2011-08-02-11.40.40.082628, NIE, 195-197 (rodzaj i numer dziennika, chwila wpływu, chwila wpisu, czy z urzędu, położenie wniosku - numer karty akt)
81	TYTUŁ WYKONAWCZY NR SM3/1347/11 Z DNIA 11.05.2011R WYDANY PRZEZ NACZELNIKA URZĘDU SKARBOWEGO W MIELCU; 231-232 (wskazanie podstawy; położenie dokumentu - numer karty akt) DZ. KW./TB1M/00005931/11/001, 2011-07-04 15:06:16, 2011-08-02-11.40.40.082628, NIE, 195-197 (rodzaj i numer dziennika, chwila wpływu, chwila wpisu, czy z urzędu, położenie wniosku - numer karty akt)
82	TYTUŁ WYKONAWCZY NR SM3/1348/11 Z DNIA 11.05.2011R WYDANY PRZEZ NACZELNIKA URZĘDU SKARBOWEGO W MIELCU; 233-234 (wskazanie podstawy; położenie dokumentu - numer karty akt) DZ. KW./TB1M/00005931/11/001, 2011-07-04 15:06:16, 2011-08-02-11.40.40.082628, NIE, 195-197 (rodzaj i numer dziennika, chwila wpływu, chwila wpisu, czy z urzędu, położenie wniosku - numer karty akt)
83	TYTUŁ WYKONAWCZY NR SM3/1349/11 Z DNIA 11.05.2011R WYDANY PRZEZ NACZELNIKA URZĘDU SKARBOWEGO W MIELCU; 235-236 (wskazanie podstawy; położenie dokumentu - numer karty akt) DZ. KW./TB1M/00005931/11/001, 2011-07-04 15:06:16, 2011-08-02-11.40.40.082628, NIE, 195-197 (rodzaj i numer dziennika, chwila wpływu, chwila wpisu, czy z urzędu, położenie wniosku - numer karty akt)
84	DECYZJA, 180300/411/I-2742/2011/RS, 2011-06-10, ZAKŁAD UBEZPIECZEN SPOŁECZNYCH INSPEKTORAT KRAKÓW - PODGÓRZE, WARSZAWA; 295-296

86	(przedmiot decyzji, numer decyzji, data wydania decyzji, oznaczenie organu, siedziba organu; położenie dokumentu - numer karty akt) DZ. KW./TB1M/00008684/11/001, 2011-10-17 10:11:07, 2011-12-01-10.21.39.385221, NIE, 293-294 (rodzaj i numer dziennika, chwila wpływu, chwila wpisu, czy z urzędu, położenie wniosku - numer karty akt)
87	DECYZJA, 180300/411/I-493/2012/RKS, 2012-02-14, ZAKŁAD UBEZPIECZEN SPOŁECZNYCH INSPEKTORAT KRAKÓW - PODGÓRZE, KRAKÓW; 366-367 (przedmiot decyzji, numer decyzji, data wydania decyzji, oznaczenie organu, siedziba organu; położenie dokumentu - numer karty akt) DZ. KW./TB1M/00004598/12/001, 2012-07-16 11:14:13, 2012-08-27-10.49.39.726429, NIE, 364-367 (rodzaj i numer dziennika, chwila wpływu, chwila wpisu, czy z urzędu, położenie wniosku - numer karty akt)
89	TYTUŁ WYKONAWCZY - NAKAZ ZAPŁATY, I NC.626/06, 2006-08-07, SĄD REJONOWY DLA WROCLAWIA-KRZYKÓW, WROCLAW; 389 (rodzaj i przedmiot orzeczenia, sygnatura akt, data wydania orzeczenia, nazwa sądu, siedziba sądu; położenie dokumentu - numer karty akt) DZ. KW./TB1M/00006731/13/001, 2013-08-05 13:36:01, 2013-08-23-10.48.56.363835, NIE, 385-388 (rodzaj i numer dziennika, chwila wpływu, chwila wpisu, czy z urzędu, położenie wniosku - numer karty akt)
91	TYTUŁ WYKONAWCZY NR SM 3/1954/13 Z DNIA 17.05.2013R WYDANY PRZEZ NACZELNIKA URZĘDU SKARBOWEGO W MIELCU; 408-409 (wskazanie podstawy; położenie dokumentu - numer karty akt) DZ. KW./TB1M/00007905/13/001, 2013-09-16 10:32:52, 2013-10-15-14.02.11.985312, NIE, 404-407 (rodzaj i numer dziennika, chwila wpływu, chwila wpisu, czy z urzędu, położenie wniosku - numer karty akt)
92	TYTUŁ WYKONAWCZY NR SM 1/1115/08 Z DNIA 25.07.2008R WYDANY PRZEZ NACZELNIKA URZĘDU SKARBOWEGO W MIELCU; 410 (wskazanie podstawy; położenie dokumentu - numer karty akt) DZ. KW./TB1M/00007905/13/001, 2013-09-16 10:32:52, 2013-10-15-14.02.11.985312, NIE, 404-407 (rodzaj i numer dziennika, chwila wpływu, chwila wpisu, czy z urzędu, położenie wniosku - numer karty akt)
93	TYTUŁ WYKONAWCZY NR SM 1/1893/09 Z DNIA 01.09.2009R WYDANY PRZEZ NACZELNIKA URZĘDU SKARBOWEGO W MIELCU; 411 (wskazanie podstawy; położenie dokumentu - numer karty akt) DZ. KW./TB1M/00007905/13/001, 2013-09-16 10:32:52, 2013-10-15-14.02.11.985312, NIE, 404-407 (rodzaj i numer dziennika, chwila wpływu, chwila wpisu, czy z urzędu, położenie wniosku - numer karty akt)
94	TYTUŁ WYKONAWCZY NR SM 3/1020/09 Z DNIA 08.06.2009R WYDANY PRZEZ NACZELNIKA URZĘDU SKARBOWEGO W MIELCU; 412 (wskazanie podstawy; położenie dokumentu - numer karty akt) DZ. KW./TB1M/00007905/13/001, 2013-09-16 10:32:52, 2013-10-15-14.02.11.985312, NIE, 404-407 (rodzaj i numer dziennika, chwila wpływu, chwila wpisu, czy z urzędu, położenie wniosku - numer karty akt)
95	TYTUŁ WYKONAWCZY NR SM 3/1021/09 Z DNIA 08.06.2009R WYDANY PRZEZ NACZELNIKA URZĘDU SKARBOWEGO W MIELCU; 413 (wskazanie podstawy; położenie dokumentu - numer karty akt) DZ. KW./TB1M/00007905/13/001, 2013-09-16 10:32:52, 2013-10-15-14.02.11.985312, NIE, 404-407 (rodzaj i numer dziennika, chwila wpływu, chwila wpisu, czy z urzędu, położenie wniosku - numer karty akt)
96	TYTUŁ WYKONAWCZY NR SM 3/1022/09 Z DNIA 08.06.2009R WYDANY PRZEZ NACZELNIKA URZĘDU SKARBOWEGO W MIELCU; 414

97	(wskazanie podstawy; położenie dokumentu - numer karty akt) DZ. KW./TB1M/00007905/13/001, 2013-09-16 10:32:52, 2013-10-15-14.02.11.985312, NIE, 404-407 (rodzaj i numer dziennika, chwila wpływu, chwila wpisu, czy z urzędu, położenie wniosku - numer karty akt)
98	TYTUŁ WYKONAWCZY NR 3/1961/13 Z DNIA 17.05.2013R. WYDANY PRZEZ NACZELNIKA URZĘDU SKARBOWEGO W MIELCU; 415-416 (wskazanie podstawy; położenie dokumentu - numer karty akt) DZ. KW./TB1M/00007905/13/001, 2013-09-16 10:32:52, 2013-10-15-14.02.11.985312, NIE, 404-407 (rodzaj i numer dziennika, chwila wpływu, chwila wpisu, czy z urzędu, położenie wniosku - numer karty akt)
99	TYTUŁ WYKONAWCZY NR 3/1962/13 Z DNIA 17.05.2013R. WYDANY PRZEZ NACZELNIKA URZĘDU SKARBOWEGO W MIELCU; 417-418 (wskazanie podstawy; położenie dokumentu - numer karty akt) DZ. KW./TB1M/00007905/13/001, 2013-09-16 10:32:52, 2013-10-15-14.02.11.985312, NIE, 404-407 (rodzaj i numer dziennika, chwila wpływu, chwila wpisu, czy z urzędu, położenie wniosku - numer karty akt)
108	TYTUŁ WYKONAWCZY, SW1/11/114/2017, 2017-03-06, NACZELNIK URZĘDU SKARBOWEGO W MIELCU; 501 (wskazanie podstawy, sygnatura, data wydania, wystawca; położenie dokumentu - numer karty akt) DZ. KW./TB1M/00001862/17/001, 2017-03-09 12:59:00, 2017-04-19-11.07.14.035428, NIE, 498-500 (rodzaj i numer dziennika, chwila wpływu, chwila wpisu, czy z urzędu, położenie wniosku - numer karty akt)
109	TYTUŁ WYKONAWCZY, SW1/11/57/2017, 2017-02-06, NACZELNIK URZĘDU SKARBOWEGO W MIELCU; 502 (wskazanie podstawy, sygnatura, data wydania, wystawca; położenie dokumentu - numer karty akt) DZ. KW./TB1M/00001862/17/001, 2017-03-09 12:59:00, 2017-04-19-11.07.14.035428, NIE, 498-500 (rodzaj i numer dziennika, chwila wpływu, chwila wpisu, czy z urzędu, położenie wniosku - numer karty akt)
110	TYTUŁ WYKONAWCZY, SW1/11/71/2017, 2017-02-06, NACZELNIK URZĘDU SKARBOWEGO W MIELCU; 503 (wskazanie podstawy, sygnatura, data wydania, wystawca; położenie dokumentu - numer karty akt) DZ. KW./TB1M/00001862/17/001, 2017-03-09 12:59:00, 2017-04-19-11.07.14.035428, NIE, 498-500 (rodzaj i numer dziennika, chwila wpływu, chwila wpisu, czy z urzędu, położenie wniosku - numer karty akt)
111	TYTUŁ WYKONAWCZY, SW1/11/72/2017, 2017-02-06, NACZELNIK URZĘDU SKARBOWEGO W MIELCU; 504 (wskazanie podstawy, sygnatura, data wydania, wystawca; położenie dokumentu - numer karty akt) DZ. KW./TB1M/00001862/17/001, 2017-03-09 12:59:00, 2017-04-19-11.07.14.035428, NIE, 498-500 (rodzaj i numer dziennika, chwila wpływu, chwila wpisu, czy z urzędu, położenie wniosku - numer karty akt)
112	TYTUŁ WYKONAWCZY, SW1/11/2/2015, 2015-02-09, NACZELNIK URZĘDU SKARBOWEGO W MIELCU; 505 (wskazanie podstawy, sygnatura, data wydania, wystawca; położenie dokumentu - numer karty akt) DZ. KW./TB1M/00001862/17/001, 2017-03-09 12:59:00, 2017-04-19-11.07.14.035428, NIE, 498-500 (rodzaj i numer dziennika, chwila wpływu, chwila wpisu, czy z urzędu, położenie wniosku - numer karty akt)

113	TYTUŁ WYKONAWCZY, SW1/11/30/2016, 2016-03-15, NACZELNIK URZĘDU SKARBOWEGO W MIELCU; 506 (wskazanie podstawy, sygnatura, data wydania, wystawca; położenie dokumentu - numer karty akt) DZ. KW./TB1M/00001862/17/001, 2017-03-09 12:59:00, 2017-04-19-11.07.14.035428, NIE, 498-500 (rodzaj i numer dziennika, chwila wpływu, chwila wpisu, czy z urzędu, położenie wniosku - numer karty akt)
114	TYTUŁ WYKONAWCZY, SW1/11/1/2015, 2015-02-09, NACZELNIK URZĘDU SKARBOWEGO W MIELCU; 507 (wskazanie podstawy, sygnatura, data wydania, wystawca; położenie dokumentu - numer karty akt) DZ. KW./TB1M/00001862/17/001, 2017-03-09 12:59:00, 2017-04-19-11.07.14.035428, NIE, 498-500 (rodzaj i numer dziennika, chwila wpływu, chwila wpisu, czy z urzędu, położenie wniosku - numer karty akt)
115	DECYZJA, 180300/71/192-2017-RKS-IV, 2017-04-05, ZAKŁAD UBEZPIECZEŃ SPOŁECZNYCH INSPEKTORAT KRAKÓW-PODGÓRZE, KRAKÓW; 524-525 (przedmiot decyzji, numer decyzji, data wydania decyzji, oznaczenie organu, siedziba organu; położenie dokumentu - numer karty akt) DZ. KW./TB1M/00004380/17/001, 2017-06-08 10:33:00, 2017-08-07-12.25.50.130275, NIE, 522-523 (rodzaj i numer dziennika, chwila wpływu, chwila wpisu, czy z urzędu, położenie wniosku - numer karty akt)
116	DECYZJA, 180300/71/529/2015-RKS-8721001548, 2017-04-04, ZAKŁAD UBEZPIECZEŃ SPOŁECZNYCH INSPEKTORAT KRAKÓW-PODGÓRZE, KRAKÓW; 526-527 (przedmiot decyzji, numer decyzji, data wydania decyzji, oznaczenie organu, siedziba organu; położenie dokumentu - numer karty akt) DZ. KW./TB1M/00004380/17/001, 2017-06-08 10:33:00, 2017-08-07-12.25.50.130275, NIE, 522-523 (rodzaj i numer dziennika, chwila wpływu, chwila wpisu, czy z urzędu, położenie wniosku - numer karty akt)
124	DECYZJA, 180371DZPDZ18/000802, 2018-04-23, ZAKŁAD UBEZPIECZEŃ SPOŁECZNYCH INSPEKTORAT KRAKÓW - PODGÓRZE, KRAKÓW; 414-415 (przedmiot decyzji, numer decyzji, data wydania decyzji, oznaczenie organu, siedziba organu; położenie dokumentu - numer karty akt) DZ. KW./TB1M/00008100/19/001, 2019-07-25 09:15:00, 2019-10-21-12.31.30.903383, NIE, 412-413 (rodzaj i numer dziennika, chwila wpływu, chwila wpisu, czy z urzędu, położenie wniosku - numer karty akt)
134	DECYZJA O OKREŚLENIU WYSOKOŚCI NALEŻNOŚCI Z TYTUŁU SKŁADEK, 1803411DZP-DZ11/0199, 2021-09-28, ZAKŁAD UBEZPIECZEŃ SPOŁECZNYCH INSPEKTORAT KRAKÓW - PODGÓRZE, KRAKÓW; 688-689 (przedmiot decyzji, numer decyzji, data wydania decyzji, oznaczenie organu, siedziba organu; położenie dokumentu - numer karty akt) DZ. KW./TB1M/00011889/21/001, 2021-10-28 09:45:00, 2021-12-03-13.19.50.173813, NIE, 686-687 (rodzaj i numer dziennika, chwila wpływu, chwila wpisu, czy z urzędu, położenie wniosku - numer karty akt)
135	DECYZJA O OKREŚLENIU WYSOKOŚCI NALEŻNOŚCI Z TYTUŁU SKŁADEK, 180300/411/I-5588/11/RKS, 2011-10-12, ZAKŁAD UBEZPIECZEŃ SPOŁECZNYCH INSPEKTORAT KRAKÓW-PODGÓRZE, KRAKÓW; 698-699

(przedmiot decyzji, numer decyzji, data wydania decyzji, oznaczenie organu, siedziba organu, położenie dokumentu - numer karty akt)
DZ. KW./TB1M/00011890/Z1/001, 2021-10-28 09:54:00, 2022-01-21-10.09.32.632371,
NIE, 696-697
(rodzaj i numer dziennika, chwila wpływu, chwila wpisu, czy z urzędu, położenie wniosku - numer karty akt)

Powrót



**Starosta
Powiatu Mieleckiego**

Nr kancelaryjny : GK.6621.2. ...5174..... 2022

Województwo : **PODKARPACKIE**
Powiat : **MIELECKI**
Jednostka ewidencyjna : **181108_4** MIASTO RADOMYŚL WIELKI
Obręb : **0072** RADOMYŚL WIELKI

UPROSZCZONY WYPIS Z REJESTRU GRUNTÓW

z dnia: 24.06.2022

Jednostka rejestrowa : **G.670**

Lp	Podmiot ewidencyjny	Charakter własności / władania	Udział
1	DANUTA IRENA ADAMCZAK Rodzice: JAN, ANIELA SIKORSKIEGO 4; 39-310 RADOMYŚL WIELKI;	Własność	1/1

Numer działki	Położenie działki	Opis użytku	Oznaczenie użytków i konturów klasyfikac.	Pow. użytku [ha]	Pow. działki [ha]	Nr KW lub inny dokument własności
1109	RADOMYŚL WIELKI; SIKORSKIEGO 4	tereny mieszkaniowe	B	0.0494	0.0494	TB1M/00056899/0

Id działki: 181108_4.0072.1109

Budynek niestanowiący odrębnego od gruntu przedmiotu własności

Id budynku: 181108_4.0072.1109.1_BUD

Powierzchnia lokali wyodrębn.: 0.00

Rodzaj wg KŚT: Budynki mieszkalne

Powierzchnia lokali niewyodrębn.: 0.00

Powierzchnia pom. przyn. lokali: 0.00

Liczba kondyg. nad/podcz: 2.0/ 0.0

Pow zabud. [m2]: 93.00

Adres budynku: RADOMYŚL WIELKI; SIKORSKIEGO 4

Ident. działek: 181108_4.0072.1109

Budynek niestanowiący odrębnego od gruntu przedmiotu własności

Id budynku: 181108_4.0072.1109.2_BUD

Powierzchnia lokali wyodrębn.: 0.00

Rodzaj wg KŚT: Pozostałe budynki niemieszkalne

Powierzchnia lokali niewyodrębn.: 0.00

Powierzchnia pom. przyn. lokali: 0.00

Liczba kondyg. nad/podcz: 1.0/ 0.0

Pow zabud. [m2]: 48.00

Adres budynku: RADOMYŚL WIELKI; SIKORSKIEGO 4

Ident. działek: 181108_4.0072.1109

Budynek niestanowiący odrębnego od gruntu przedmiotu własności

Id budynku: 181108_4.0072.1109.3_BUD

Powierzchnia lokali wyodrębn.: 0.00

Rodzaj wg KŚT: Pozostałe budynki niemieszkalne

Powierzchnia lokali niewyodrębn.: 0.00

Powierzchnia pom. przyn. lokali: 0.00

Liczba kondyg. nad/podcz: 1.0/ 0.0

Pow zabud. [m2]: 35.00

Adres budynku: RADOMYŚL WIELKI; SIKORSKIEGO 4

Ident. działek: 181108_4.0072.1109

Razem powierzchnia działek :

0.0494 ha

Słownie : czterysta dziewięćdziesiąt cztery m. kwadr.

Z up. STAROSTY

Wypis zawiera dane według stanu na dzień : 24.06.2022

Mide
Ewelina Małek
Geodeta

Sporządził : Ewelina Małek

24.06.2022

(imię i nazwisko osoby reprezentującej organ

KOPIA MAPY ZASADNICZEJ

WOJEWÓDZTWO PODKARPACKIE
POWIAT MIELECKI

JEDNOSTKA EWIDENCYJNA: *Radomyśl Wielki*
OBRĘB: *Radomyśl Wielki*
NR ARKUSZA MAPY: *1084*

Poświadczam się zgodność niniejszej kopii z treścią materiału państwowego zasobu geodezyjnego i kartograficznego
STAROSTA POWIATU MIELECKIEGO

R/Va 280/8 Nazwa materiału zasobu
Identyfikator ewidencyjny materiału zasobu
Data wykonania kopii

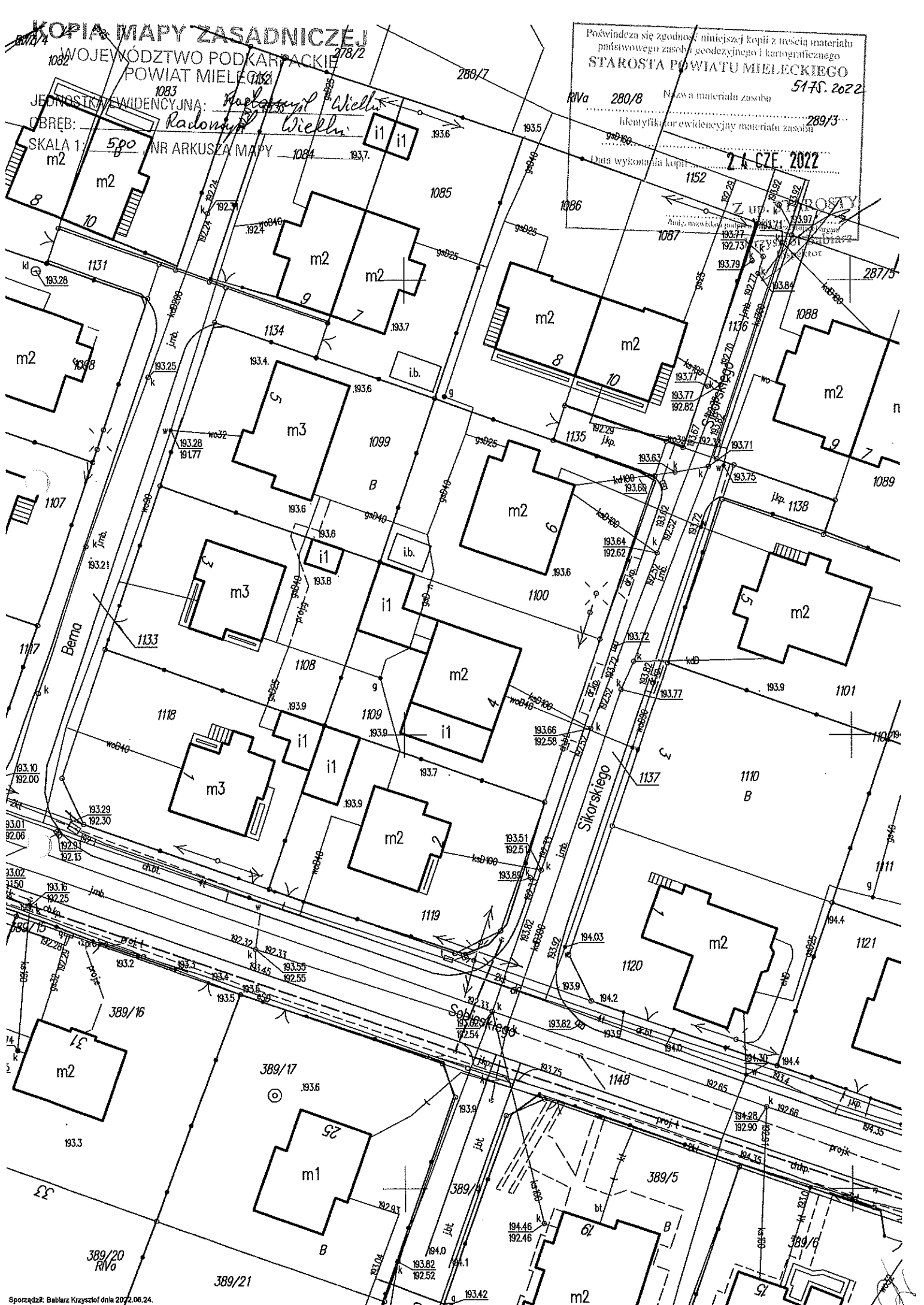

BI.II. 6727.135.2022r.

Radomyśl Wielki dn. 12-07-2022r.

ZAŚWIADCZENIE

ZE STUDIUM UWARUNKOWAŃ I KIERUNKÓW ZAGOSPODAROWANIA PRZESTRZENNEGO GMINY RADOMYSŁ WIELKI

Działając w oparciu o art. 217 Kodeksu postępowania administracyjnego (Dz.U. z 2021 r. poz. 735, z p. zm.) -

Urząd Miejski w Radomyślu Wielkim z a ś w i a d c z a , że w świetle „ Studium uwarunkowań i kierunków zagospodarowania przestrzennego miasta i gminy Radomyśl Wielki „ przyjętego uchwałą Nr. XX/172/2000 Rady Miejskiej w Radomyślu Wielkim z dnia 7 grudnia 2000r. z późn. zm. ”

- Działka nr ewid. 1109 położona w miejscowości Radomyśl Wielki znajduje się w terenach zabudowy jednorodzinnej i wielorodzinnej (małe domy mieszkalne z dopuszczeniem drobnych usług i rzemiosła) .
- Jednocześnie informuje się , że dla przedmiotowej działki nr ewid. 1109 położonej w miejscowości Radomyśl Wielki nie zostały ustalone warunki zabudowy i zagospodarowania terenu.

Pobrano opłatę skarbową w wysokości 17 zł.

Otrzymują :

- 1.Wnioskodawca.
- 2.a/a

Z up. Burmistrza
Wanda Dykas
INSPEKTOR DS. BUDOWNICTWA

DOKUMENTACJA FOTOGRAFICZNA

Nieruchomości położonej w Radomyślu Wielkim przy ul. Sikorskiego 4



Budynek jednorodzinny położony przy ul. Sikorskiego 4

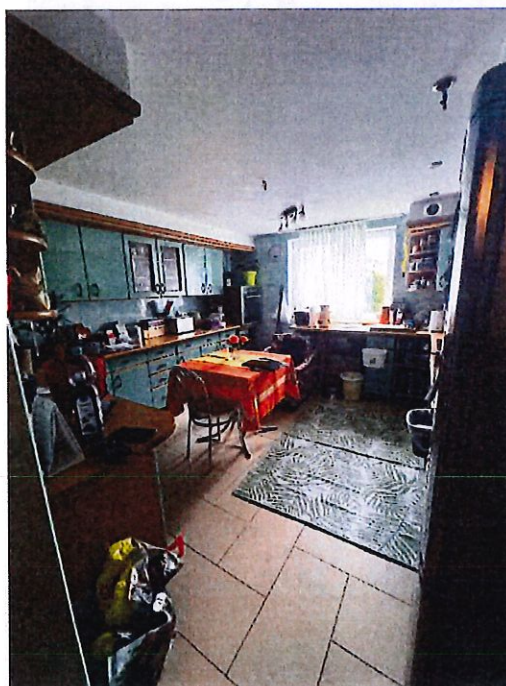

Kuchnia (parter)

OK



Pokój (parter)

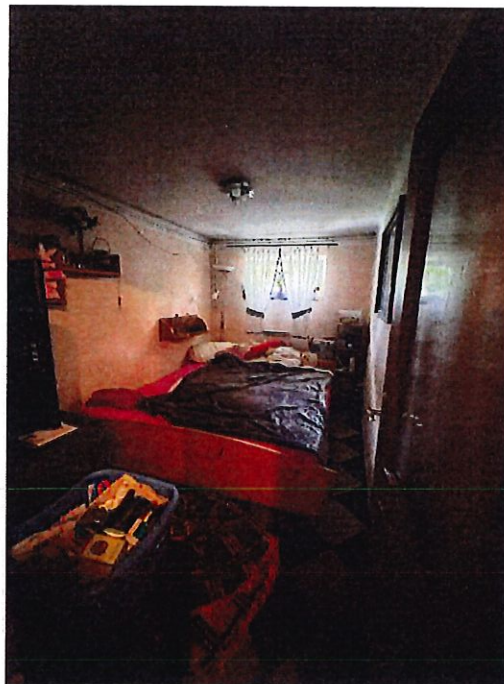

Pokój (parter)

Handwritten signature or initials in blue ink.

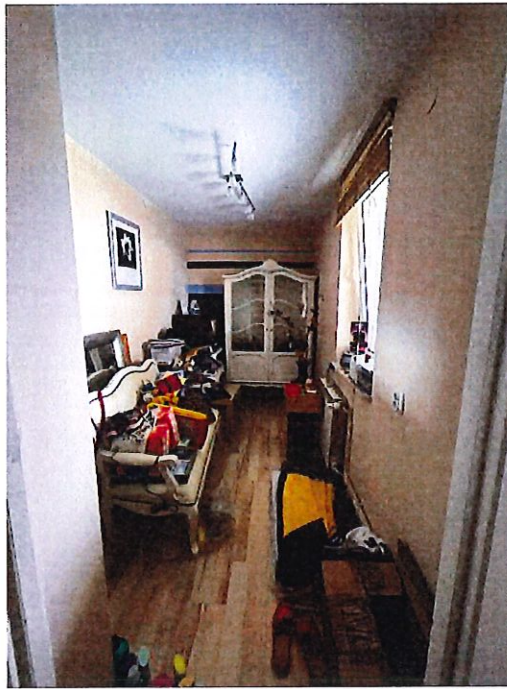

Pokój (I piętro)



Pokój (I piętro)

of

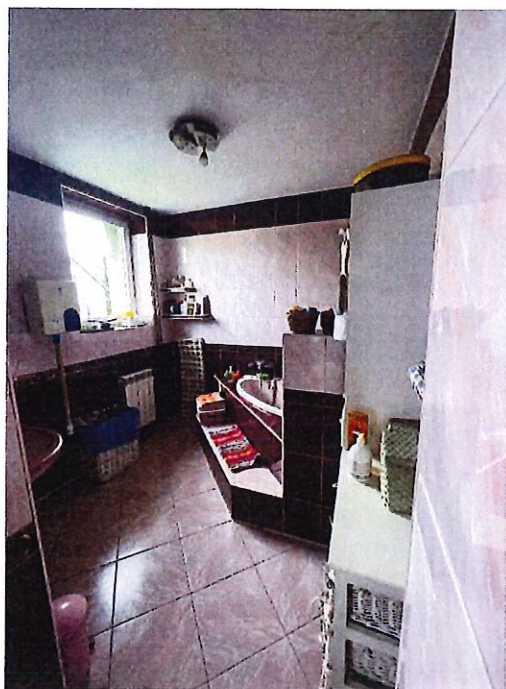

Łazienka (I piętro)



WC (I piętro)

OK



Salon (I piętro)



Pokój (II piętro)



Pokój(II piętro)

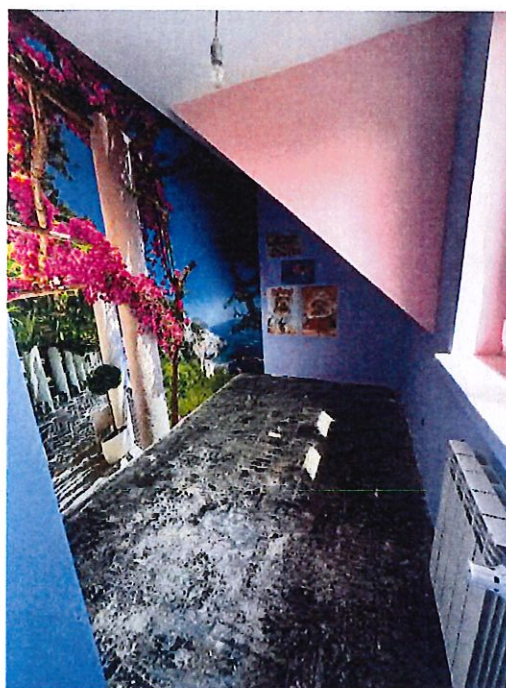

Pokój (II piętro)

04

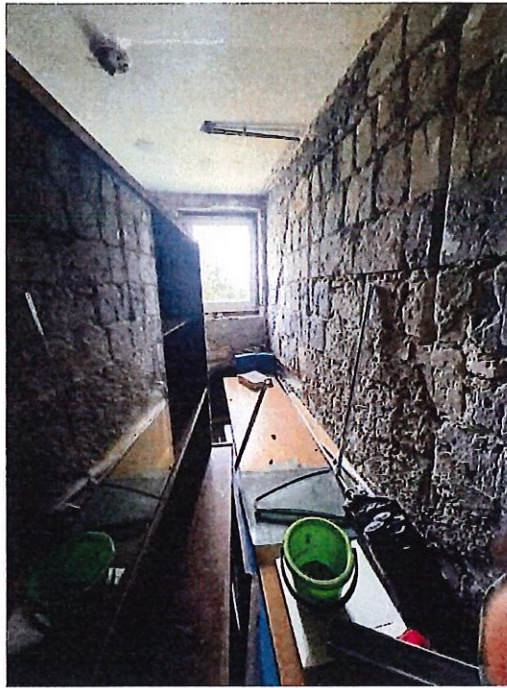

Łazienka (II piętro)



Pomieszczenie na wysokim poddaszu



Pomieszczenie w części budynku gospodarczego (dobudówka)



CERTYFIKAT

**ZAWARCIA OBOWIĄZKOWEGO UBEZPIECZENIA
ODPOWIEDZIALNOŚCI CYWILNEJ
PRZEDSIĘBIORCY PROWADZĄCEGO DZIAŁALNOŚĆ
W ZAKRESIE RZECZOZNAWSTWA MAJĄTKOWEGO**

Niniejszym potwierdza się, że:

TPL-SYSTEM LEOKADIA TWOREK

39-400 Tarnobrzeg, Jabłoniowa 1 1

posiada zawarte obowiązkowe ubezpieczenie
w Powszechnym Zakładzie Ubezpieczeń SA

Nr polisy SRM0011815

zgodne z Rozporządzeniem Ministra Finansów z dnia 26 kwietnia 2019 r.
w sprawie obowiązkowego ubezpieczenia odpowiedzialności cywilnej
przedsiębiorcy prowadzącego działalność w zakresie czynności
rzeczoznawstwa majątkowego (Dz. U. z 2019 r. poz. 805)

na okres: 11/01/2022 - 10/01/2023

na sumę gwarancyjną: 500 000 EUR

słownie: pięćset tysięcy euro

składka za ubezpieczenie wynosi: 1 498.00 PLN

Lidia Machalska

Starczy Specjalista ds. Ubezpieczeń

iExpert.pl Spółka Akcyjna
Al. Jerozolimskie 99 lok. 32
02-001 Warszawa
KRS 0000426530, REGON 140437850
NIP 525-235-52-48

Ubezpieczenie odpowiedzialności cywilnej przedsiębiorcy prowadzącego działalność w zakresie rzeczoznawstwa majątkowego

POLISA NR: **SRM0011815**

Oferta nr: 0463/MSP/W/2014

DANE

UBEZPIECZYCIEL

Powszechny Zakład Ubezpieczeń Spółka Akcyjna, Al. Jana Pawła II 24,
00-133 Warszawa zarejestrowana w Sądzie Rejonowym dla m. st. Warszawy
XII Wydział Gospodarczy, KRS 0000009831, NIP 526-025-10-49,
wysokość kapitału zakładowego: 86 352 300,- zł, kapitał wpłacony w całości.

UBEZPIECZAJĄCY

TPL-SYSTEM LEOKADIA TWOREK

Jabłoniowa 1 1
39-400 Tarnobrzeg

REGON: 180640381

Telefon: 606179255

UBEZPIECZONY

TPL-SYSTEM LEOKADIA TWOREK

Jabłoniowa 1 1
39-400 Tarnobrzeg

REGON: 180640381

Telefon: 606179255

UBEZPIECZONY – w związku z powołaniem na bieglego

Leokadia Tworek

PESEL: 75121415060

Okres ubezpieczenia

od dnia: 11/01/2022

do dnia: 10/01/2023

Zakres terytorialny

Rzeczpospolita Polska