

**RZECZOZNAWSTWO WYCENY CONSULTING
"EKSPERT GROUP"**

mgr inż. Tomasz Poterucha

RZECZOZNAWCA SAMOCHODOWY, WYCENY MASZYN I URZĄDZEŃ

35-105 Rzeszów, ul. Przemysłowa 5/6
tel. +48 698 545 425, tel. +48 502 866 944
biuro@rzeczoznawcawyceny.pl
REGON 060781893, NIP 922-259-13-77

ALIOR Bank Spółka Akcyjna
Oddział Rzeszów, al. Rejtana 23
Nr: 43 2490 0005 0000 4500 7720 4329

*Wyceny pojazdów, maszyn i urządzeń technicznych, opinie, ekspertyzy techniczne.
Rok założenia - 2011*

Sygn. akt RZ1Z/GU/216/2025

OPRACOWANIE NR 0582/07/2025

**Określenie wartości rynkowej samochodu osobowego marki KIA, model OPTIMA 1.6 T-GDI,
numer rejestracyjny RMI 86254, numer identyfikacyjny VIN: KNAGU417GK5314709
zlokalizowanego w miejscowości 39 – 300 Mielec, ul. Lotniskowa 8.**



ZLECENIODAWCA:

**SYNDYK MASY UPADŁOŚCI
DŁUŻNIKA ROBERTA BIAŁEK
OSOBY FIZYCZNEJ NIEPROWADZĄCEJ
DZIAŁALNOŚCI GOSPODARCZEJ
39 – 300 MIELEC
UL. RACŁAWICKA 6C**

Opracowanie wykonał Rzecznawca Samochodowy
Biegły Sądowy
mgr inż. Tomasz Poterucha

RZECZOZNAWSTWO WYCENY CONSULTING
EKSPERT GROUP
Tomasz Poterucha
35-105 Rzeszów, ul. Przemysłowa 5/6
NIP 922-259-13-77, REGON 060781893
tel. +48 698 545 425, tel. +48 502 866 944

Rzeszów, dnia: 07.07.2025r.



Określenie wartości rynkowej samochodu osobowego marki KIA, model OPTIMA 1.6 T-GDI, numer rejestracyjny RMI 86254, nr identyfikacyjny VIN: KNAGU417GK5314709 zlokalizowanego w miejscowości 39 – 300 Mielec, ul. Lotniskowa 8.

Zleceniodawca:

**SYNDYK MASY UPADŁOŚCI
DŁUŻNIKA ROBERTA BIAŁEK
OSOBY FIZYCZNEJ NIEPROWADZĄCEJ
DZIAŁALNOŚCI GOSPODARCZEJ
39 – 300 MIELEC
UL. RACŁAWICKA 6C**

Przedmiot wyceny: - przedmiotem niniejszej wyceny jest samochód osobowy marki KIA, model OPTIMA, numer rejestracyjny RMI 86254, numer identyfikacyjny VIN: KNAGU417GK5314709 zlokalizowany w miejscowości 39 – 300 Mielec, ul. Lotniskowa 8.

Podstawa opracowania:

- Postanowienie Sądu Rejonowego w Rzeszowie V Wydział Gospodarczy ds. Upadłościowych i Restrukturyzacyjnych, sygn. akt RZ1Z/GU/216/2025 z dnia 04.04.2025r.
- oględziny wycenianego pojazdu,
- standardy zawodowe, informatory i biuletyny,
- cenniki (INFO - EKSPERT, EUROTAX),
- analizy rynkowe, informacje internetowe producentów i giełd,
- analiza rynku wtórnego,
- informacje przekazane przez Syndyka Masy Upadłości.

Cel wyceny:

- określenie wartości rynkowej samochodu osobowego dla potrzeb Zleceniodawcy celem sprzedaży w drodze przetargu/licytacji.

Oględzin pojazdu dokonano w miejscu postoju w dniu: 26.06.2025r.
Lokalizacja wycenianego pojazdu: 39 – 300 Mielec, ul. Lotniskowa 8.

Podstawa metodologiczna:

Aby spełnić cel i przeznaczenie wyceny określone potrzebą Zleceniodawcy należy określić wartość rynkową samochodu osobowego marki KIA, model OPTIMA, numer rejestracyjny RMI 86254, numer identyfikacyjny VIN: KNAGU417GK5314709.

Wartość rynkowa jest definiowana jako racjonalnie określona suma pieniędzy, którą chętny kupujący będzie skłonny zaoferować chętnemu sprzedającemu w zamian za przedmiot transakcji przy założeniu równości stron bez istnienia żadnego przymusu wpływającego na decyzję

o zakupie i sprzedaży przy pełnej znajomości przedmiotu i okoliczności transakcji w określonym czasie.

Wycena zostanie wykonana **w podejściu porównawczym metodą porównania bezpośredniego** wykorzystane m.in. dane z notowań INFO - EKSPERT i EUROTAX o średnich rynkowych wartościach pojazdów osobowych.

Biegły sądowy : mgr inż. Tomasz Poterucha

Zleceniodawca: SYNDYK MASY UPADŁOŚCI DŁUŻNIKA ROBERTA BIAŁEK OSOBY FIZYCZNEJ
NIEPROWADZĄCEJ DZIAŁALNOŚCI GOSPODARCZEJ

Adres: UL. RACŁAWICKA 6C, 39-300 MIELEC

Właściciel: BNP PARIBAS LEASING SERVICES SP. Z O.O. ODZIAŁ MIELEC

Adres: ul. OBRONCÓW POKOJU 3, 39-300 MIELEC

Sygnatura akt: RZ1Z/GU/216/2025

Zadanie: Określenie wartości rynkowej pojazdu

DANE IDENTYFIKACYJNE POJAZDU

Dane: [O] VII-2025

Marka: KIA

Rok produkcji: 2018

Model: Optima 1.6 MR`19 E6

Wersja: L

Nr rejestracyjny: RMI 86254

Rodzaj pojazdu: Samochód osobowy

VIN: KNAGU417GK5314709

Nr INFO-EKSPERT	052-01320
Data pierwszej rejestracji	2019/06/03
Data ważności badania technicznego	2025/05/25
Data oględzin	2025/06/26
Wskazanie drogomierza	117967 km
Okres eksploatacji pojazdu (19/06/03-25/07/07)	73 mies.
Kolor powłoki lakierowej, (rodzaj lakieru)	czarny 2-warstwowy z efektem metalicznym
Dop. masa całkow.	2050 kg
Rodzaj nadwozia	sedan 4 drzwiowy
Jednostka napędowa	z zapłonem iskrowym (wtrysk)
Pojemność / Moc silnika	1591 ccm / 132kW (179KM)
Doładowanie	Turbosp. z chłodn. powietrza
Liczba cylindrów / Układ cylindrów / Liczba zaworów	4 / rzędowy / 16
Rodzaj skrzyni biegów	automatyczna
Rodzaj napędu	przedni (4x2)

WYPOSAŻENIE STANDARDOWE (2018.08-2019.12)

L.p.	Nazwa elementu wyposażenia	L.p.	Nazwa elementu wyposażenia
1	Asystent utrzymania pasa ruchu LKA	44	Poduszka powietrzna pasażera z możliwością odłączenia
2	Autoalarm obwodowy	45	Poduszki powietrzne boczne przednie
3	Czujnik obecności pasażera przód/tył	46	Przycisk Start/Stop
4	Czujnik zmiernych	47	Reflektory przednie LED
5	Czujniki parkowania - przód	48	Schówek na okulary
6	Czujniki parkowania - tył	49	Schówek przed pasażerem podświetlany
7	Dźwignia zmiany biegów pokryta skórą	50	Siatka mocująca bagaż
8	Filtr p/pyłkowy	51	Siedzenia tylne dzielone asymetrycznie
9	Fotel kierowcy z regulacją odcinka lędźwiowego elektryczną	52	Siedzenia tylne składane
10	Fotel pasażera z regulacją wysokości	53	Silowniki gazowe pokrywy silnika
11	Gniazdo 12V w II rzędzie siedzeń	54	Sterowanie pilotem szyb
12	Gniazdo 12V w konsoli centralnej	55	Sterowanie radiem w kierownicy
13	Hamulec postojowy elektryczny z funkcją Auto Hold	56	Sygnalizacja niskiego poziomu płynu do spryskiwaczy
14	Immobilizer	57	System automatycznego odparowania szyby czołowej
15	Kierownica podgrzewana	58	System automatycznego odryglowania zamka pokrywy bagażnika
16	Kieszenie w oparciach foteli przednich	59	System automatycznego ryglowania zamków
17	Klamki wewnętrzne chromowane	60	System doświetlania zakrętów dynamiczny
18	Klamki zewnętrzne w kolorze nadwozia z wykończeniem chromowym	61	System Kia Smart Key
19	Klimatyzacja automatyczna 2 strefowa	62	System kontroli ciśnienia w oponach
20	Kluczyk składany	63	System ostrzegania o zmęczeniu kierowcy Kia

21	Kolumna kierownicy regulowana w 2 płaszczyznach	64	Driver Attention Warning DAW
22	Koło zapasowe dojazdowe	65	System wyboru trybu jazdy: Normal, Eco, Sport, Smart
23	Komputer pokładowy	66	Szyba przednia atermiczna
24	Konsola centralna wykończona materiałem w kolorze czarnym o wysokim połysku	67	Szyby boczne przednie z powłoką hydrofobową
25	Krata wlotu powietrza chromowana	68	Światła do jazdy dziennej LED
26	Kurtyny powietrzne boczne	69	Światła p/mgienne LED
27	Listwy boczne okien chromowane (w górnej części szyb)	70	Światła przednie z funkcją oświetlania drogi do domu
28	Lusterka zewnętrzne dwukolorowe	71	Światła z automatyczną regulacją kąta pochylenia
29	Lusterka zewnętrzne składane automatycznie	72	Tablica rozdzielcza z regulacją oświetlenia
30	Lusterka zewnętrzne składane za pomocą pilota	73	Tapicerka tekstylna Premium/skóra ekologiczna
31	Lusterka zewnętrzne z kierunkowskazami LED	74	Tarcze kół aluminiowe 17"
32	Lusterko wewnętrzne ściemniane automatycznie	75	Wskaźnik temperatury zewnętrznej
33	Ładowarka bezprzewodowa do smartfonów	76	Wspomaganie układu kierowniczego elektrycznie progresywne
34	Mocowanie fotelików dziecięcych ISOFIX	77	Wycieraczki szyby przedniej podgrzewane
35	Nawiew powietrza na siedzenia tylne	78	Wycieraczki z czujnikiem deszczu
36	Oslony przeciwsłoneczne z lusterkami	79	Wygłuszenie pokrywy silnika
37	Oświetlenie do czytania (przód)	80	Wykończenie drzwi skórą ekologiczną
38	Oświetlenie do czytania (tył) indywidualne	81	Wyświetlacz komputera pokładowego 4.3" kolorowy
39	Oświetlenie przestrzeni bagażowej	82	Zamek centralny zdalnie sterowany
40	Podłokietnik centralny przedni	83	Zestaw głośnomówiący "Bluetooth"
41	Podłokietnik siedzeń tylnych	84	Złącze "AUX"
42	Poduszka powietrzna kierowcy	85	Złącze "USB"
43	Poduszka powietrzna kolanowa kierowcy		Złącze USB dla II rzędu siedzeń

L.p. Nazwa pakietu / elementu pakietu wyposażenia standardowego

- 1 Fotele przednie podgrzewane
 - Fotel kierowcy podgrzewany
 - Fotel pasażera podgrzewany
- 2 Kierownica wielofunkcyjna pokryta skórą
 - Kierownica wielofunkcyjna
 - Kierownica pokryta skórą
- 3 Lusterka zewnętrzne podgrzewane i regulowane elektrycznie
 - Lusterka zewnętrzne regulowane elektrycznie
 - Lusterka zewnętrzne podgrzewane elektrycznie
- 4 Pakiet Bezpieczeństwa
 - ABS - system zapobiegający blokowaniu kół
 - System stabilizacji toru jazdy ESC
 - System sygnalizacji hamowania awaryjnego - ESS
 - System odpowiedzi ruchu kierowcy VSM
 - System wspomagania nagłego hamowania BAS
 - System wspomagający pokonywanie podjazdów HAC
- 5 System nawigacji satelitarnej Kia Navi System
 - System nawigacji satelitarnej
 - Głośniki 6 szt.
 - Kamera cofania
 - Zestaw głośnomówiący "Bluetooth"
 - Złącze "USB"
 - Złącze "AUX"
 - Antena radiowa "płetwa rekina"
 - Radioodtwarzacz MP3
 - Wyświetlacz nawigacji 7" dotykowy, kolorowy
- 6 Szyby przednie i tylne regulowane elektrycznie
 - Szyby przednie regulowane elektrycznie
 - Szyby tylne regulowane elektrycznie
- 7 Tempomat z ogranicznikiem prędkości
 - Ogranicznik prędkości
 - Tempomat

WYPOSAŻENIE DODATKOWE

Lp.	Nazwa elementu wyposażenia	Wartość [PLN]
1	Lakier metalizowany	1 241

OPIS ZAMONTOWANEGO W POJEŹDZIE OGUMIENIA

Koło	Marka, typ	Bieżnik [mm]	Zużycie [%]
Przednie lewe:	KLEBER 215/55 R17 98V XL KRISALP HP3 TL	1,9	96
Przednie prawe:	KLEBER 215/55 R17 98V XL KRISALP HP3 TL	1,7	99
Tyłne lewe:	KLEBER 215/55 R17 98V XL KRISALP HP3 TL	2,4	89
Tyłne prawe:	KLEBER 215/55 R17 98V XL KRISALP HP3 TL	2,6	86

STAN TECHNICZNY POJAZDU

Oględzin przedmiotowego pojazdu dokonano w dniu 26.06.2025r., w miejscowości 39 – 300 Mielec, ul. Lotniskowa 8 w obecności przedstawiciela Syndyka.

W dniu oględzin pojazd w przestoju eksploatacyjnym, kompletny.

Podczas oględzin przedstawiciel Syndyka Masy Upadłości przedłożył do wglądu dowodu rejestracyjny serii DR/BAP 2406773 oraz dokumentację serwisowo naprawczą – książkę serwisową.

Jazdę próbną przeprowadzono w warunkach parkingowych na odcinku oraz w czasie umożliwiającym zgrubne określenie stanu technicznego pojazdu.

Kluczyk stacyjki i zamków drzwi – jedna sztuka.

Brak aktualnego badania technicznego – badanie ważne do 25.05.2025r.

OPIS STANU TECHNICZNEGO:

I. Silnik:

Silnik oraz osprzęt silnika kompletny.

Stwierdzono prawidłowy rozruch silnika.

Stwierdzono prawidłową pracę układu rozruchowego silnika.

Stwierdzono prawidłową pracę silnika w pełnym zakresie prędkości obrotowych.

Stwierdzono drobne wycieki oleju z miejsc uszczelnień silnika.

Silnik wraz z osprzętem oraz komora silnika pokryte licznymi zanieczyszczeniami.

II. Podwozie:

Układ przeniesienia napędu – kompletny, stwierdzono nieprawidłowe działanie automatycznej skrzyni biegów – przeciąganie, szarpanie podczas zmiany przełożeń w trakcie jazdy oraz na postoju.

Układ kierowniczy - kompletny, stwierdzono prawidłowe działanie.

Układ jezdnny – kompletny, stwierdzono nieprawidłowe działanie – słyszalne niedopuszczalne stuki z okolicy zawieszenia kół osi przedniej podczas jazdy po nierównościach.

Układ hamulcowy - kompletny, układ funkcjonuje prawidłowo, brak możliwości sprawdzenia działania oraz skuteczności.

Układ wydechowy – wizualnie kompletny, częściowo powierzchniowo skorodowany.

Elementy konstrukcyjne podwozia pojazdu oraz układu jezdnego i kierowniczego skorodowane powierzchniowo.

III. Nadwozie:

Stwierdzono wcześniejsze naprawy blacharsko lakiernicze boku prawego, grubość powłoki lakierowej zawiera się w granicy od 100 µm do 180 µm.

Stwierdzono liczne zarysowania oraz punktowe ubytki powłoki lakierowej na całym pojeździe.
 Uszkodzona powłoka lakierowa zderzaka przedniego, stwierdzono zarysowania po stronie lewej.
 Uszkodzony błotnik przedni lewy, stwierdzono punktowe wgniecenia oraz zarysowania powłoki lakierowej w części dolnej na całej długości.
 Uszkodzona powłoka lakierowa poszycia drzwi przednich prawych, stwierdzono zarysowania w części dolnej.
 Uszkodzona poszycie tylne prawe (błotnika), wgniecenia w części dolnej oraz zarysowania powłoki lakierowej.
 Uszkodzona powłoka lakierowa zderzaka tylnego, stwierdzono zarysowania w części środkowej.
 Uszkodzona powłoka lakierowa poszycia progu prawego, stwierdzono rozległe zarysowania w części środkowej.

IV. Wyposażenie:

Poszycia plastikowe – zaniedbane, zanieczyszczone, stwierdzono liczne drobne zarysowania wynikłe z intensywnej eksploatacji.

Poszycie tapicerskie – zanieczyszczone, zaniedbane, bez widocznych uszkodzeń mechanicznych.

Nie badano prawa własności oraz poprawności i budowy numerów identyfikacyjnych pojazdu.

KOREKTY		
WARTOŚĆ BAZOWA BRUTTO (86 mies.)	66 600 PLN
KOREKTA ZA WYPOSAŻENIE DODATKOWE	1 241 PLN
<i>Wyposażenie pojazdu powoduje powiększenie wartości pojazdu, gdy jest wyposażeniem ponadstandardowym oraz jest sprawne, czyli zdolne do spełnienia swojej funkcji. Wielkość korekty wartości bazowej, związanej z wyposażeniem dodatkowym pojazdu została określona na podstawie udziału tego wyposażenia w wartości standardowo wyposażonego nowego pojazdu z uwzględnieniem amortyzacji pojazdu i zwiększonej amortyzacji jego wyposażenia.</i>		
KOREKTA ZA PIERWSZĄ REJESTRACJĘ	4 278 PLN
<i>Korekta uwzględnia wpływ daty pierwszej rejestracji pojazdu (pierwszego dopuszczenia do ruchu po zakupieniu pojazdu nowego) na jego wartość. Przyjmuje się, że pojazd bazowy został zarejestrowany po raz pierwszy 2018/05/15. Pojazd wyceniany został zarejestrowany 13 miesięcy później, zatem jego okres eksploatacji jest krótszy od okresu eksploatacji pojazdu bazowego i stąd wynika dodatnia korekta wartości.</i>		
KOREKTA ZA PRZEBIEG	- 53 PLN
<i>Korekta uwzględnia wpływ przebiegu pojazdu na jego wartość. Wartość bazowa (skorygowana o wpływ pierwszej rejestracji) została określona dla przebiegu normatywnego 117 600 km. Zweryfikowany przebieg wycenianego pojazdu jest większy od normatywnego o 367 km. Powoduje to zastosowanie korekty wartości w wysokości -0,07%.</i>		
KOREKTA ZA OGUMIENIE	- 1 192 PLN
<i>Korekta uwzględnia wpływ stanu ogumienia na wartość pojazdu. Zużycie poszczególnych opon zostało określone z uwzględnieniem zmierzonej wysokości ich bieżnika. Punktem odniesienia jest ogumienie o zużyciu 50%.</i>		
KOREKTY RÓŻNE	- 15 309 PLN
W tym:		
Stan utrzymania i dbałość o pojazd	[%] Wart. [PLN]	-5,0 -3 603
<i>Stan utrzymania i dbałość o pojazd mogą mieć wpływ na wartość rynkową pojazdu w przypadku, gdy stan wycenianego pojazdu istotnie odbiega od dobrego, odpowiedniego dla danego okresu eksploatacji i przebiegu. Stwierdzony ponadprzeciętnie dobry stan świadczący o wyjątkowej dbałości o pojazd może stanowić podstawę korekty dodatniej wartości, stan gorszy od typowego dobrego - podstawę do korekty ujemnej.</i>		
Aktualność badań technicznych	-3,0	-2 161
<i>Podstawą do zastosowania korekty jest wada prawna w postaci zakazu użytkowania pojazdu na dzień 2025/07/07, koszt wykonania wymaganego badania technicznego jak też, szczególnie w przypadku pojazdów wieloletnich i trwale wyłączonych z eksploatacji, ewentualna konieczność przeprowadzenia usprawniającej pojazd naprawy. Wartość korekty została oszacowana automatycznie, na podstawie okresu eksploatacji pojazdu: 73 mies.</i>		
Korekta ze względu na serwisowanie pojazdu	3,0	2 161

Zdecydowanie chętniej kupowane są pojazdy o udokumentowanym stanie technicznym, potwierdzonym książką serwisową przeglądów technicznych i napraw. W praktyce użytkownika samochodów w Polsce wykonywanie przeglądów okresowych w sieci serwisowej producenta jest stosowane w początkowym okresie, zwykle nie przekraczającym 5 lat. Brak dokumentacji serwisowej szczególnie w pierwszych latach użytkowania pojazdu może być powodem stosowania korekty ujemnej a regularne wykonywanie przeglądów starszych pojazdów udokumentowane w książce serwisowej lub rachunkami i potwierdzone dobrym stanem technicznym pojazdu korekty dodatniej.

Szczególny charakter eksploatacji -5,0 -3 603

Negatywny wpływ na wartość rynkową może mieć używanie pojazdu w nietypowych warunkach, jak też w nietypowy sposób, np.: do nauki jazdy, do jazd sportowych i testowych, samochodu osobowego do celów zarobkowych, częsta jazda z przyczepą przez samochód osobowy lub terenowy, itp. Wielkość tej korekty szacuje się w zależności od intensywności i okresu eksploatacji pojazdu w szczególny sposób.

Regionalna sytuacja rynkowa -5,0 -3 603

Wartości rynkowe określonych marek i typów używanych pojazdów mogą kształtować się na odmiennym poziomie w różnych regionach Polski. Katalogi i bazy danych programów komputerowych zawierają uśrednione wartości rynkowe w skali całego kraju. Odbiegające od uśrednionych notowania rynkowe wycenianego pojazdu w rejonie jego użytkowania mogą stanowić podstawę do zastosowania korekty jego wartości. Wysokości stosowanych korekt wynikają z analizy przeprowadzonej w oparciu o regionalne zróżnicowanie rynkowych wartości poszczególnych marek i typów pojazdów.

Konieczne naprawy pojazdu -6,2 -4 500

Konieczność wykonania naprawy wycenianego pojazdu jest podstawą do obniżenia jego wartości w stosunku do wartości pojazdu sprawnego. O wielkości korekty decyduje koszt naprawy przywracającej pojazd do stanu technicznego odpowiedniego do okresu użytkowania pojazdu, jego przebiegu i ogólnego stanu technicznego.

Wartość rynkowa brutto wyżej zidentyfikowanego pojazdu, określona na dzień wykonania opinii wynosi:

55600 PLN

(słownie: pięćdziesiąt pięć tysięcy sześćset złotych)

w tym VAT (23,0%) 10396,75 PLN

Wartość określono na podstawie:

- notowań wartości rynkowych z bazy pojazdów "Komputerowego Systemu INFO-EKSPERT" na VII-2025 zaakceptowanych przez wykonawcę opinii,
- korekt mających wpływ na wartość pojazdu.

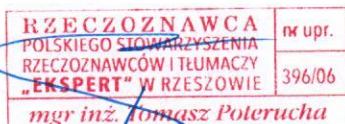

RZECZOZNAWSTWO WYCENY CONSULTING
EKSPERT GROUP
Tomasz Poterucha
35-105 Rzeszów, ul. Przemysłowa 5/6
NIP 922-259-13-77, REGON 060781393
tel. +48 698 545 425, tel. +48 502 866 944

DOKUMENTACJA FOTOGRAFICZNA

do wyceny nr: 0582/07/2025

z dnia: 2025/07/07

DANE IDENTYFIKACYJNE POJAZDU

Dane: [O] VII-2025

Marka: KIA

Rok produkcji: 2018

Model: Optima 1.6 MR`19 E6

Wersja: L

Nr rejestracyjny: RMI 86254

Rodzaj pojazdu: Samochód osobowy



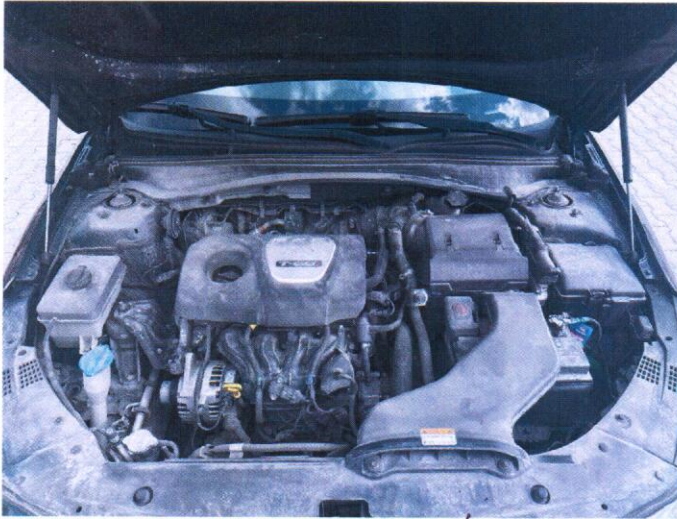





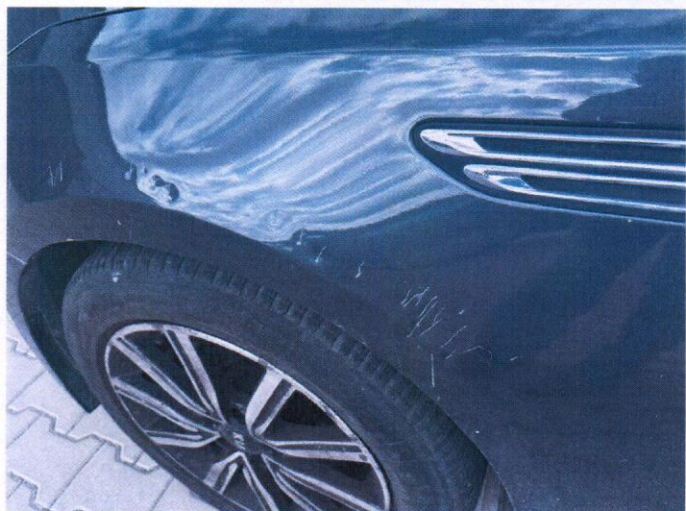



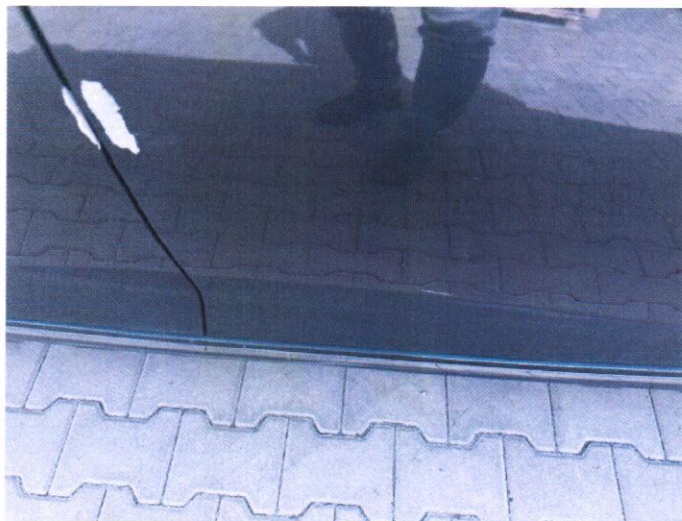

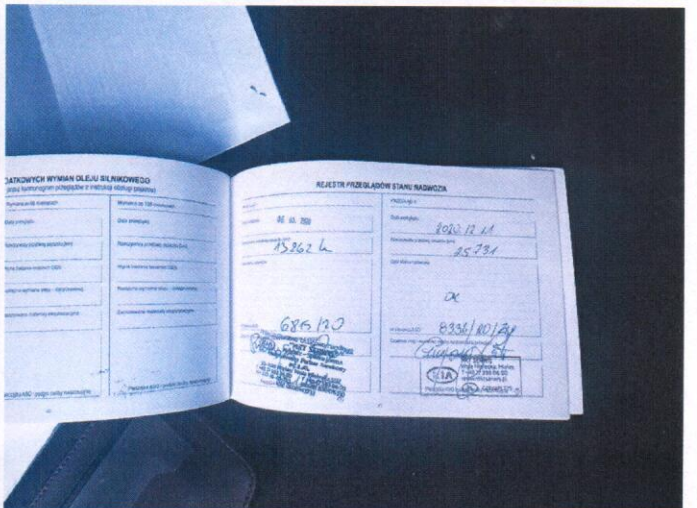
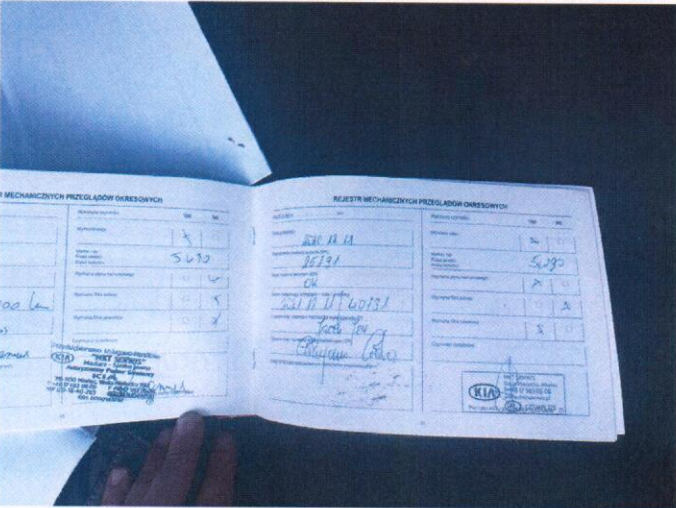
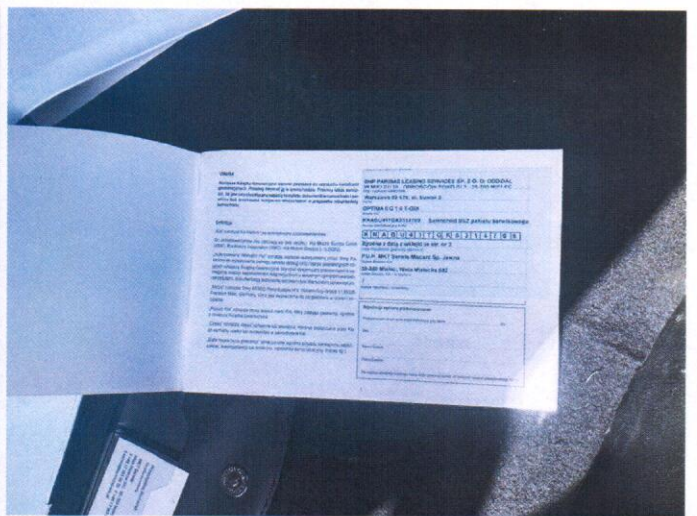
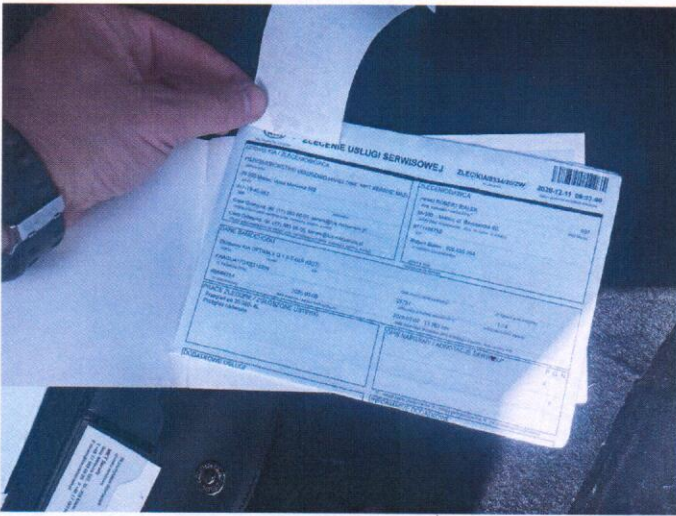

ARKUSZ BADANIA POWŁOKI LAKIEROWEJ

do wyceny nr: 0582/07/2025

z dnia: 2025/07/07

Biegły sądowy : mgr inż. Tomasz Poterucha

Zleceniodawca: SYNDYK MASY UPADŁOŚCI DŁUŻNIKA ROBERTA BIAŁEK OSOBY FIZYCZNEJ
NIEPROWADZĄCEJ DZIAŁALNOŚCI GOSPODARCZEJ

Adres: UL. RACŁAWICKA 6C, 39-300 MIELEC

Właściciel: BNP PARIBAS LEASING SERVICES SP. Z O.O. ODZIAŁ MIELEC

Adres: ul. OBROŃCÓW POKOJU 3, 39-300 MIELEC

Sygnatura akt: RZ1Z/GU/216/2025

Zadanie: Określenie wartości rynkowej pojazdu

DANE IDENTYFIKACYJNE POJAZDU

Dane: [O] VII-2025

Marka: KIA

Rok produkcji: 2018

Model: Optima 1.6 MR`19 E6

Wersja: L

Nr rejestracyjny: RMI 86254

Rodzaj pojazdu: Samochód osobowy

OPIS POWŁOKI LAKIEROWEJ

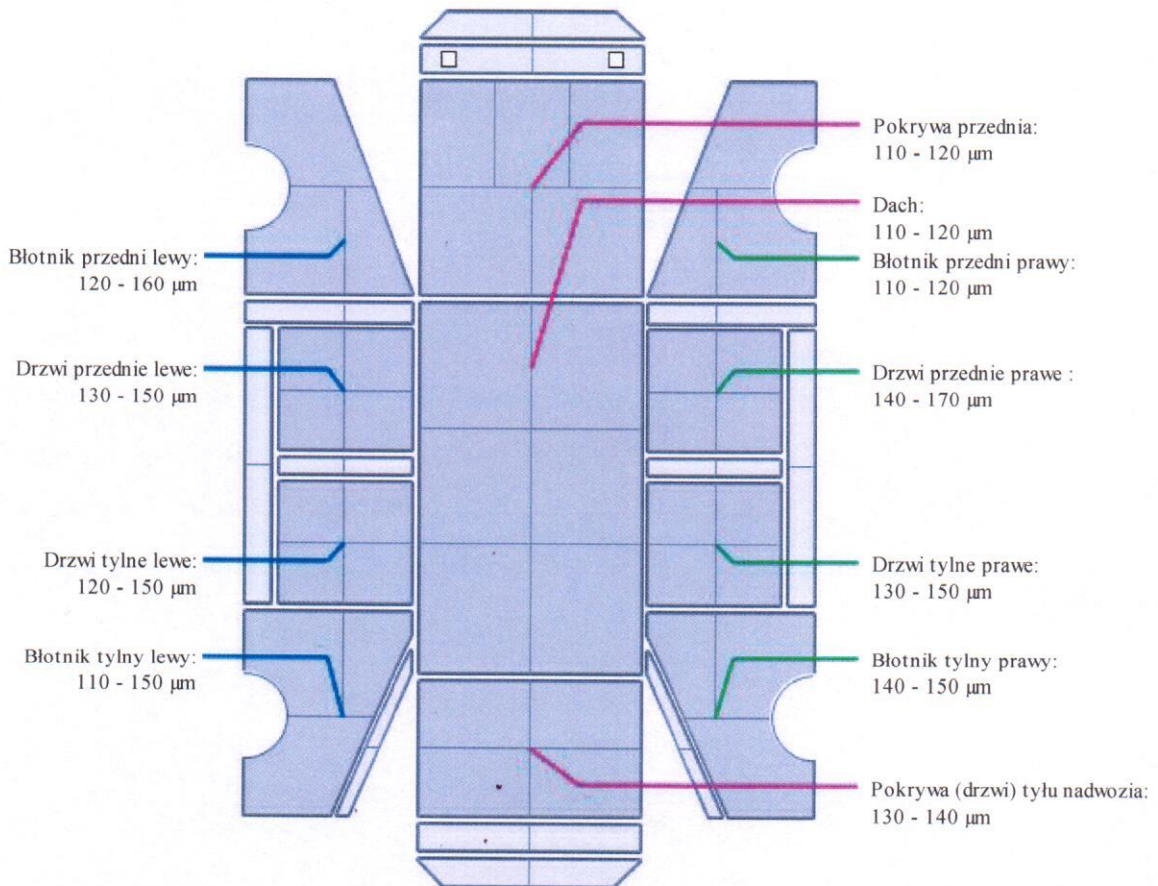

RZECZOZNAWCA
POLSKIEGO STOWARZYSZENIA
RZECZOZNAWCÓW I TŁUMACZY
„EKSPERT” W RZESZOWIE
mgr inż. Tomasz Poterucha

nr upr. 396/06

Klauzule i zastrzeżenia

- Wartość przedmiotu wyceny została ustalona na dzień sporządzenia oględzin.
- Rzeczoznawca nie bierze na siebie odpowiedzialności za wady prawne i fizyczne, w tym za wady ukryte i ewentualne skutki wynikające z dalszego użytkowania przedmiotów wyceny, a także za skutki wykorzystania samej wyceny.
- Niniejsze oszacowanie wartości nie jest ekspertyzą stanu technicznego przedmiotów wyceny i za taką nie może być uznawane.
- Powyższa wycena wartości w szczególności nie może być traktowana, jako gwarancja sprzedaży przedmiotu wyceny za oszacowaną wartość.
- **Niniejsze opracowanie nie może być kopiowane, publikowane w całości lub w części w jakimkolwiek dokumencie bez zgody rzeczoznawcy i bez uzgodnienia z nim formy i treści publikacji.**
- Niniejsze opracowanie zostało wykonane ściśle do wyżej opisanego celu i za jego wykorzystanie dla innych celów autor nie ponosi odpowiedzialności.
- W przypadku zmiany celu wyceny, lub zmiany przepisów należy sporządzić ponownie wycenę.

Wycena nie obejmuje analizy stanu prawnego i nie jest orzeczeniem technicznym. Celem opracowania jest ustalenie wartości rynkowej wycenianych ruchomości.

Wycena jest własnością zleceniodawcy i nie można wykorzystywać jej do innych celów.

Opracowanie wykonał Rzeczoznawca Samochodowy
Biegły Sądowy

mgr inż. Tomasz Poterucha

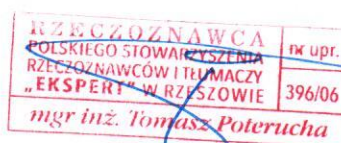

Rzeszów, dnia: 07.07.2025 r.

RZECZOZNAWSTWO WYCENY CONSULTING
EKSPERT GROUP
Tomasz Poterucha
35-105 Rzeszów, ul. Przemysłowa 5/6
NIP 922-259-13-77, REGON 060781393
tel. +48 698 545 425, tel. +48 502 866 944